

Сообщение о возможном установлении публичного сервитута (Кольский р-н).

В соответствии с п. 3 статьи 39.42 Земельного кодекса Российской Федерации Министерство цифрового развития, связи и массовых коммуникаций Российской Федерации настоящим сообщает, что в целях размещения линии связи – линейного объекта федерального значения «Волоконно-оптическая линия связи «Териберка-Мурманск» (ВОЛС Т-М)» возможно установление публичного сервитута в отношении следующих земель и земельных участков (их частей):

51:01:2601001, 51:01:2601002, 51:01:2701006, 51:01:2801001, 51:07:0030104, 51:07:0030101, 51:00:0000000, 51:01:0000000, 51:07:0000000 – Мурманская область, р-н Кольский;

51:01:0000000:12121 – Российская Федерация, Мурманская область, Кольский район, городское поселение Кола;

51:01:0000000:248 – Мурманская обл., МО Кольский р-н, на земельном участке расположена автодорога;

51:01:2601001:1 – Российская Федерация, Мурманская область, муниципальный район Кольский;

51:01:2601001:12 – Российская Федерация, Мурманская область, муниципальный район Кольский, городское поселение Кола;

51:01:2601001:18 – Мурманская обл., МО Кольский р-н, в р-не бывшего совхоза «Пригородный»;

51:01:2601001:19 – Мурманская обл., МО Кольский р-н;

51:01:2601001:3 – Российская Федерация, Мурманская область, муниципальный район Кольский;

51:01:2601001:9 – Российская Федерация, Мурманская область, муниципальный район Кольский;

51:01:2601002:29 – Российская Федерация, Мурманская область, муниципальный район Кольский;

51:00:0000000:10 (входящие в ЕЗ: 51:01:2601002:5, 51:01:2701006:28) – Российская Федерация, Мурманская область, на земельном участке расположено Мурманское лесничество;

51:01:2701006:1033 – Российская Федерация, Мурманская область, муниципальный район Кольский, городское поселение Туманный;

51:01:2701006:7 – Российская Федерация, Мурманская область, муниципальный район Кольский;

51:01:2801001:14 – Мурманская обл., МО Кольский р-н, на земельном участке расположена автодорога;

51:01:2801001:2 – Российская Федерация, Мурманская область, муниципальный район Кольский;

51:01:0000000:218 (входящий в ЕЗ: 51:01:2801001:242) – Мурманская обл., МО Кольский р-н;

51:01:2801001:306 – Мурманская обл., МО Кольский р-н;

51:01:2801001:307 – Мурманская обл., МО Кольский р-н;

51:01:2801001:487 – Российская Федерация, Мурманская область, муниципальный район Кольский, городское поселение Туманный;

51:01:2801001:490 – Российская Федерация, Мурманская область, муниципальный район Кольский, городское поселение Туманный;

51:01:2801001:492 – Мурманская область, муниципальный район Кольский, городское поселение Туманный;

51:01:2801001:612 – Российская Федерация, Мурманская область, муниципальный район Кольский, сельское поселение Териберка;

51:01:2801001:8 – Российская Федерация, Мурманская область, Кольский муниципальный район;

51:07:0000000:981 – Российская Федерация, Мурманская область, Кольский район, село Териберка;

51:07:0030101:118 – Мурманская обл., МО Кольский р-н, на земельном участке расположена автодорога;

51:07:0030101:143 – Мурманская обл., МО Кольский р-н;

51:07:0030101:145 – Мурманская обл., МО Кольский р-н;

51:07:0030101:151 – Мурманская обл., МО Кольский р-н;

51:07:0030101:179 – Мурманская обл., МО с.п. Териберка Кольского р-на;

51:07:0030101:25 – Мурманская обл., МО Кольский р-н, Верхне-Териберская ГЭС каскада Серебрянских ГЭС;

51:07:0030101:343 – Российская Федерация, Мурманская область, муниципальный район Кольский, сельское поселение Териберка, село Териберка;

51:07:0030101:67 – Мурманская обл., МО Кольский р-н;

51:07:0030101:97 – Мурманская обл., МО Кольский р-н;

51:07:0030104:1192 – Российская Федерация, Мурманская область, муниципальный район Кольский, сельское поселение Териберка, село Териберка, улица Мурманская;

51:07:0030104:1326 – Российская Федерация, Мурманская область, муниципальный район Кольский, сельское поселение Териберка, село Териберка, улица Набережная;

51:07:0030104:1367 – Российская Федерация, Мурманская область, муниципальный район Кольский, сельское поселение Териберка, село Териберка, улица Мурманская;

51:07:0030104:56 – Российская Федерация, Мурманская область, муниципальный район Кольский, сельское поселение Териберка, село Териберка;

51:07:0030104:58 – Российская Федерация, Мурманская область, муниципальный район Кольский, сельское поселение Териберка, село Териберка;

51:07:0030104:65 – Российская Федерация, Мурманская область, муниципальный район Кольский, сельское поселение Териберка, село Териберка;

51:07:0030104:841 – Российская Федерация, Мурманская область, муниципальный район Кольский, сельское поселение Териберка, село Териберка;

51:07:0030104:1386 – Российская Федерация, Мурманская область, муниципальный район Кольский, сельское поселение Териберка, село Териберка;

51:07:0030104:908 – Российская Федерация, Мурманская область, муниципальный район Кольский, сельское поселение Териберка, село Териберка;

51:07:0030104:92 – Российская Федерация, Мурманская область, муниципальный район Кольский, сельское поселение Териберка, село Териберка;

51:01:2601001:789 – Российская Федерация, Мурманская область, муниципальный район Кольский, городское поселение город Кола, город Кола;

51:01:2601001:814 – Российская Федерация, Мурманская область, муниципальный район Кольский;

51:01:2601001:835 – Российская Федерация, Мурманская область, муниципальный район Кольский.

Обоснованием необходимости установления публичного сервитута является приказ Минстроя России от 09.12.2024 № 845/пр «Об утверждении документации по планировке территории», предусматривающей размещение линейного объекта федерального значения: «Волоконно-оптическая линия связи «Териберка-Мурманск» (ВОЛС Т-М)».

Заинтересованные лица могут ознакомиться с поступившим ходатайством об установлении публичного сервитута и прилагаемым к нему описанием местоположения границ публичного сервитута в Минцифры России по адресу: 123112, Москва, Пресненская наб., д. 10, стр. 2, IQ-квартал; в администрации Кольского района Мурманской области по адресу: 184381, г. Кола, пр. Советский, д. 50; в администрации сельского поселения Териберка Кольского района Мурманской области по адресу: 184630, Мурманская область, Кольский район, село Териберка, Пионерская ул., д. 7; в администрации городского поселения Туманный Кольского района Мурманской области по адресу: 184375, Мурманская обл., Кольский р-н, гп. Туманный, ул. Энергетиков, д. 2а; в администрации муниципального образования городского поселения город Кола Кольского муниципального района Мурманской области по адресу: 184381, Мурманская область, г. Кола, ул. Каменный остров, д. 5; в администрации городского поселения Кильдинстрой Кольского муниципального района Мурманской области по адресу: 184367, Мурманская область, Кольский район, поселок городского типа Кильдинстрой, Советская ул., д. 4.

Подать заявления об учете прав на земельные участки можно по адресу Минцифры России (Москва, Пресненская наб., д. 10, стр. 2, IQ-квартал).

Срок подачи заявлений об учете прав на земельные участки, в отношении которых испрашивается публичный сервитут, составляет 15 (пятнадцать) дней со дня опубликования данного сообщения (в соответствии с п. 8 ст. 39.42 Земельного кодекса Российской Федерации).

Время приема заинтересованных лиц для ознакомления с поступившим ходатайством об установлении публичного сервитута и подачи заявлений:

Понедельник – четверг: с 9:30 до 12:30 и с 14:00 до 17:00;

Пятница: с 9:30 до 12:30 и с 14:00 до 15:00.

Подробнее о порядке приема граждан можно узнать на сайте <https://digital.gov.ru/ru/appeals/personal/>.

Данная информация размещена на официальных сайтах Минцифры России (<https://digital.gov.ru/ru/>), администрации Кольского района Мурманской области (<https://akolr.gov-murman.ru/>), администрации сельского поселения Териберка Кольского района Мурманской области (<https://teriberka51.ru/>), администрации городского поселения Туманный Кольского района Мурманской области (<http://tumanadm.ru/>), администрации муниципального образования городского поселения город Кола Кольского муниципального района Мурманской области (<https://kola.gov-murman.ru/>), администрации городского поселения Кильдинстрой Кольского муниципального района Мурманской области (<http://www.mokildin.ru/>).

ГРАФИЧЕСКОЕ ОПИСАНИЕ
местоположения границ населенных пунктов, территориальных
зон, особо охраняемых природных территорий, зон с особыми
условиями использования территории

Публичный сервитут в отношении земельных участков в целях размещения линии связи – линейного объекта
федерального значения «Волоконно-оптическая линия связи «Териберка-Мурманск» (ВОЛС Т-М)»

(наименование объекта, местоположение границ которого описано (далее - объект))

Раздел 1

Сведения об объекте		
№ п/п	Характеристики объекта	Описание характеристик
1	2	3
1	Местоположение объекта	Мурманская область, город Мурманск городской округ.
2	Площадь объекта ± величина погрешности определения площади ($P \pm \Delta P$)	683 650 ± 289 м ²
3	Иные характеристики объекта	Вид объекта реестра границ: Граница публичного сервитута Кадастровый номер квартала: 51:00:0000000 Орган, принявший решение об установлении публичного сервитута: Министерство цифрового развития, связи и массовых коммуникаций Российской Федерации Источники официального опубликования: https://digital.gov.ru/ru/documents/ Цель установления публичного сервитута: Публичный сервитут в отношении земельных участков в целях размещения линии связи – линейного объекта федерального значения «Волоконно-оптическая линия связи «Териберка-Мурманск» (ВОЛС Т-М)» Срок публичного сервитута: продолжительность: 10 лет Обладатель публичного сервитута: Юридическое лицо, зарегистрированное в Российской Федерации Федеральное государственное казенное учреждение «Войсковая часть 71330» (ИНН: 7702049056, ОГРН: 1037702029903, адрес эл. почты: K2807@cfo.rsnet.ru, почтовый адрес: 127051, г. Москва, Войсковая часть 71330).

Раздел 2

Сведения о местоположении границ объекта

1. Система координат МСК-51, зона 1					
2. Сведения о характерных точках границ объекта					
Обозначение характерных точек границ	Координаты, м		Метод определения координат характерной точки	Средняя квадратическая погрешность положения характерной точки (Mt), м	Описание обозначения точки на местности (при наличии)
	X	Y			
1	2	3	4	5	6
Контур 1					
н1	634 295,53	1 443 558,61	Аналитический метод	0,10	-
н2	634 298,56	1 443 572,33	Аналитический метод	0,10	-
н3	634 279,02	1 443 576,61	Аналитический метод	0,10	-
н4	634 278,37	1 443 573,65	Аналитический метод	0,10	-
н5	634 273,42	1 443 575,09	Аналитический метод	0,10	-
н6	634 278,33	1 443 623,55	Аналитический метод	0,10	-
н7	634 263,25	1 443 624,47	Аналитический метод	0,10	-
н8	634 242,66	1 443 625,10	Аналитический метод	0,10	-
н9	634 224,30	1 443 646,41	Аналитический метод	0,10	-
н10	634 180,57	1 443 653,10	Аналитический метод	0,10	-
н11	634 152,14	1 443 639,07	Аналитический метод	0,10	-
н12	634 116,48	1 443 624,97	Аналитический метод	0,10	-
н13	634 111,21	1 443 619,47	Аналитический метод	0,10	-
н14	634 092,58	1 443 616,51	Аналитический метод	0,10	-
н15	634 093,02	1 443 613,71	Аналитический метод	0,10	-
н16	634 092,19	1 443 613,48	Аналитический метод	0,10	-
н17	633 970,12	1 443 649,90	Аналитический метод	0,10	-
н18	633 971,27	1 443 653,79	Аналитический метод	0,10	-
н19	633 954,48	1 443 658,76	Аналитический метод	0,10	-
н20	633 952,82	1 443 660,90	Аналитический метод	0,10	-
н21	633 911,71	1 443 681,49	Аналитический метод	0,10	-
н22	633 779,07	1 443 736,26	Аналитический метод	0,10	-
н23	633 678,69	1 443 798,63	Аналитический метод	0,10	-
н24	633 706,67	1 443 840,13	Аналитический метод	0,10	-
н25	633 735,98	1 443 856,15	Аналитический метод	0,10	-
н26	633 759,49	1 443 908,96	Аналитический метод	0,10	-
н27	633 784,60	1 444 074,30	Аналитический метод	0,10	-
н28	633 876,90	1 444 316,63	Аналитический метод	0,10	-
н29	633 819,05	1 444 366,47	Аналитический метод	0,10	-
н30	633 592,24	1 444 566,85	Аналитический метод	0,10	-
н31	633 616,05	1 444 594,64	Аналитический метод	0,10	-
н32	633 650,72	1 444 632,62	Аналитический метод	0,10	-
н33	633 679,60	1 444 674,29	Аналитический метод	0,10	-
н34	633 680,45	1 444 673,96	Аналитический метод	0,10	-
н35	633 687,78	1 444 692,56	Аналитический метод	0,10	-
н36	633 687,35	1 444 692,73	Аналитический метод	0,10	-
н37	633 750,96	1 444 850,87	Аналитический метод	0,10	-
н38	633 777,84	1 444 919,48	Аналитический метод	0,10	-
н39	633 801,60	1 444 971,26	Аналитический метод	0,10	-
н40	633 834,64	1 445 043,71	Аналитический метод	0,10	-
н41	633 928,37	1 445 065,01	Аналитический метод	0,10	-
н42	634 010,16	1 445 078,30	Аналитический метод	0,10	-
н43	634 068,67	1 445 084,24	Аналитический метод	0,10	-
н44	634 098,57	1 445 099,15	Аналитический метод	0,10	-
н45	634 101,18	1 445 118,38	Аналитический метод	0,10	-
н46	634 076,37	1 445 138,14	Аналитический метод	0,10	-

Раздел 2

Сведения о местоположении границ объекта

1	2	3	4	5	6
н47	634 090,69	1 445 214,78	Аналитический метод	0,10	-
н48	634 068,71	1 445 314,13	Аналитический метод	0,10	-
н49	633 968,05	1 445 601,40	Аналитический метод	0,10	-
н50	633 919,29	1 445 682,39	Аналитический метод	0,10	-
н51	633 876,16	1 445 799,54	Аналитический метод	0,10	-
н52	633 801,31	1 446 019,57	Аналитический метод	0,10	-
н53	633 812,09	1 446 227,27	Аналитический метод	0,10	-
н54	633 793,04	1 446 291,55	Аналитический метод	0,10	-
н55	633 769,26	1 446 329,32	Аналитический метод	0,10	-
н56	633 734,28	1 446 365,79	Аналитический метод	0,10	-
н57	633 723,20	1 446 704,71	Аналитический метод	0,10	-
н58	633 723,41	1 446 756,65	Аналитический метод	0,10	-
н59	633 710,56	1 446 805,79	Аналитический метод	0,10	-
н60	633 668,74	1 446 868,58	Аналитический метод	0,10	-
н61	633 633,57	1 446 974,43	Аналитический метод	0,10	-
н62	633 587,65	1 447 083,34	Аналитический метод	0,10	-
н63	633 485,44	1 447 140,75	Аналитический метод	0,10	-
н64	633 341,87	1 447 028,79	Аналитический метод	0,10	-
н65	633 225,65	1 446 972,26	Аналитический метод	0,10	-
н66	633 178,97	1 446 975,53	Аналитический метод	0,10	-
н67	633 154,05	1 446 989,14	Аналитический метод	0,10	-
н68	633 135,00	1 447 010,55	Аналитический метод	0,10	-
н69	633 113,69	1 447 054,00	Аналитический метод	0,10	-
н70	633 168,08	1 447 327,82	Аналитический метод	0,10	-
н71	633 255,38	1 447 767,29	Аналитический метод	0,10	-
н72	633 289,53	1 447 939,31	Аналитический метод	0,10	-
н73	633 399,85	1 448 058,60	Аналитический метод	0,10	-
н74	633 532,73	1 448 101,70	Аналитический метод	0,10	-
н75	633 581,41	1 448 122,08	Аналитический метод	0,10	-
н76	633 740,81	1 448 229,39	Аналитический метод	0,10	-
н77	633 753,70	1 448 312,01	Аналитический метод	0,10	-
н78	633 734,99	1 448 390,62	Аналитический метод	0,10	-
н79	633 719,29	1 448 436,99	Аналитический метод	0,10	-
н80	633 705,00	1 448 513,22	Аналитический метод	0,10	-
н81	633 737,87	1 448 671,06	Аналитический метод	0,10	-
н82	633 826,20	1 448 861,80	Аналитический метод	0,10	-
н83	633 942,36	1 449 113,28	Аналитический метод	0,10	-
н84	634 020,06	1 449 281,13	Аналитический метод	0,10	-
н85	634 118,64	1 449 494,25	Аналитический метод	0,10	-
н86	634 225,99	1 449 726,59	Аналитический метод	0,10	-
н87	634 289,82	1 449 864,66	Аналитический метод	0,10	-
н88	634 369,19	1 450 036,20	Аналитический метод	0,10	-
н89	634 427,56	1 450 162,32	Аналитический метод	0,10	-
н90	634 604,33	1 450 544,84	Аналитический метод	0,10	-
н91	634 634,55	1 450 596,27	Аналитический метод	0,10	-
н92	634 644,93	1 450 611,93	Аналитический метод	0,10	-
н93	634 668,70	1 450 690,29	Аналитический метод	0,10	-
н94	634 648,18	1 450 706,15	Аналитический метод	0,10	-
н95	634 622,36	1 450 722,98	Аналитический метод	0,10	-
н96	634 601,72	1 450 730,89	Аналитический метод	0,10	-
н97	634 576,22	1 450 743,19	Аналитический метод	0,10	-
н98	634 573,52	1 450 744,27	Аналитический метод	0,10	-
н99	634 545,80	1 450 751,78	Аналитический метод	0,10	-
н100	634 520,75	1 450 740,47	Аналитический метод	0,10	-
н101	634 492,22	1 450 745,09	Аналитический метод	0,10	-

Раздел 2

Сведения о местоположении границ объекта

1	2	3	4	5	6
н102	634 460,57	1 450 729,40	Аналитический метод	0,10	-
н103	634 435,75	1 450 735,78	Аналитический метод	0,10	-
н104	634 429,65	1 450 785,71	Аналитический метод	0,10	-
н105	634 417,96	1 450 820,30	Аналитический метод	0,10	-
н106	634 402,85	1 450 842,86	Аналитический метод	0,10	-
н107	634 406,11	1 450 845,03	Аналитический метод	0,10	-
н108	634 395,05	1 450 861,69	Аналитический метод	0,10	-
н109	634 391,72	1 450 859,48	Аналитический метод	0,10	-
н110	634 390,65	1 450 861,08	Аналитический метод	0,10	-
н111	634 349,11	1 450 914,46	Аналитический метод	0,10	-
н112	634 331,05	1 450 935,05	Аналитический метод	0,10	-
н113	634 334,01	1 450 937,62	Аналитический метод	0,10	-
н114	634 320,87	1 450 952,71	Аналитический метод	0,10	-
н115	634 317,86	1 450 950,08	Аналитический метод	0,10	-
н116	634 272,51	1 451 003,74	Аналитический метод	0,10	-
н117	634 256,55	1 451 032,73	Аналитический метод	0,10	-
н118	634 264,20	1 451 031,85	Аналитический метод	0,10	-
н119	634 265,34	1 451 041,78	Аналитический метод	0,10	-
н120	634 250,61	1 451 043,52	Аналитический метод	0,10	-
н121	634 156,57	1 451 053,57	Аналитический метод	0,10	-
н122	634 157,00	1 451 057,55	Аналитический метод	0,10	-
н123	634 149,89	1 451 058,32	Аналитический метод	0,10	-
н124	634 156,77	1 451 125,67	Аналитический метод	0,10	-
н125	634 160,28	1 451 210,85	Аналитический метод	0,10	-
н126	634 162,79	1 451 257,37	Аналитический метод	0,10	-
н127	634 170,11	1 451 348,30	Аналитический метод	0,10	-
н128	634 123,03	1 451 568,62	Аналитический метод	0,10	-
н129	634 080,70	1 451 623,32	Аналитический метод	0,10	-
н130	634 063,83	1 451 653,71	Аналитический метод	0,10	-
н131	634 065,46	1 451 674,58	Аналитический метод	0,10	-
н132	634 109,34	1 451 702,66	Аналитический метод	0,10	-
н133	634 173,00	1 451 736,74	Аналитический метод	0,10	-
н134	634 214,62	1 451 801,57	Аналитический метод	0,10	-
н135	634 214,50	1 451 914,38	Аналитический метод	0,10	-
н136	634 214,29	1 451 993,41	Аналитический метод	0,10	-
н137	634 154,45	1 452 027,81	Аналитический метод	0,10	-
н138	634 128,59	1 452 091,40	Аналитический метод	0,10	-
н139	634 160,14	1 452 198,04	Аналитический метод	0,10	-
н140	634 148,09	1 452 231,03	Аналитический метод	0,10	-
н141	634 097,26	1 452 289,61	Аналитический метод	0,10	-
н142	634 163,20	1 452 344,72	Аналитический метод	0,10	-
н143	634 212,41	1 452 387,49	Аналитический метод	0,10	-
н144	634 250,70	1 452 419,59	Аналитический метод	0,10	-
н145	634 270,83	1 452 433,68	Аналитический метод	0,10	-
н146	634 251,74	1 452 465,72	Аналитический метод	0,10	-
н147	634 344,85	1 452 517,43	Аналитический метод	0,10	-
н148	634 428,20	1 452 698,78	Аналитический метод	0,10	-
н149	634 410,98	1 452 863,37	Аналитический метод	0,10	-
н150	634 467,82	1 452 952,04	Аналитический метод	0,10	-
н151	634 446,70	1 453 025,19	Аналитический метод	0,10	-
н152	634 417,75	1 453 060,02	Аналитический метод	0,10	-
н153	634 430,69	1 453 121,78	Аналитический метод	0,10	-
н154	634 408,47	1 453 179,88	Аналитический метод	0,10	-
н155	634 467,23	1 453 287,31	Аналитический метод	0,10	-
н156	634 522,72	1 453 350,59	Аналитический метод	0,10	-

Раздел 2

Сведения о местоположении границ объекта

1	2	3	4	5	6
н157	634 564,53	1 453 373,97	Аналитический метод	0,10	-
н158	634 597,25	1 453 397,05	Аналитический метод	0,10	-
н159	634 668,54	1 453 426,83	Аналитический метод	0,10	-
н160	634 663,77	1 453 484,18	Аналитический метод	0,10	-
н161	634 698,12	1 453 522,68	Аналитический метод	0,10	-
н162	634 703,99	1 453 554,73	Аналитический метод	0,10	-
н163	634 719,25	1 453 722,09	Аналитический метод	0,10	-
н164	634 715,55	1 453 778,15	Аналитический метод	0,10	-
н165	634 729,35	1 453 790,58	Аналитический метод	0,10	-
н166	634 761,39	1 453 880,13	Аналитический метод	0,10	-
н167	634 786,37	1 453 975,23	Аналитический метод	0,10	-
н168	634 756,64	1 454 015,39	Аналитический метод	0,10	-
н169	634 772,92	1 454 137,84	Аналитический метод	0,10	-
н170	634 758,07	1 454 159,80	Аналитический метод	0,10	-
н171	634 737,89	1 454 180,00	Аналитический метод	0,10	-
н172	634 686,77	1 454 242,49	Аналитический метод	0,10	-
н173	634 732,07	1 454 312,18	Аналитический метод	0,10	-
н174	634 669,09	1 454 423,05	Аналитический метод	0,10	-
н175	634 571,31	1 454 553,76	Аналитический метод	0,10	-
н176	634 674,12	1 454 732,49	Аналитический метод	0,10	-
н177	634 851,98	1 454 925,07	Аналитический метод	0,10	-
н178	634 973,76	1 455 004,94	Аналитический метод	0,10	-
н179	635 042,83	1 455 073,69	Аналитический метод	0,10	-
н180	635 077,63	1 455 104,08	Аналитический метод	0,10	-
н181	635 250,16	1 455 118,65	Аналитический метод	0,10	-
н182	635 301,89	1 455 180,39	Аналитический метод	0,10	-
н183	635 347,72	1 455 238,41	Аналитический метод	0,10	-
н184	635 323,14	1 455 269,17	Аналитический метод	0,10	-
н185	635 313,55	1 455 321,21	Аналитический метод	0,10	-
н186	635 337,37	1 455 356,35	Аналитический метод	0,10	-
н187	635 338,23	1 455 434,40	Аналитический метод	0,10	-
н188	635 429,09	1 455 495,94	Аналитический метод	0,10	-
н189	635 462,65	1 455 558,39	Аналитический метод	0,10	-
н190	635 493,43	1 455 621,95	Аналитический метод	0,10	-
н191	635 664,96	1 455 693,76	Аналитический метод	0,10	-
н192	635 807,29	1 455 841,91	Аналитический метод	0,10	-
н193	635 781,65	1 455 920,06	Аналитический метод	0,10	-
н194	635 872,35	1 455 951,91	Аналитический метод	0,10	-
н195	635 950,96	1 455 966,29	Аналитический метод	0,10	-
н196	635 957,86	1 455 998,65	Аналитический метод	0,10	-
н197	635 903,95	1 456 088,81	Аналитический метод	0,10	-
н198	635 966,26	1 456 141,22	Аналитический метод	0,10	-
н199	635 984,92	1 456 176,74	Аналитический метод	0,10	-
н200	636 057,33	1 456 219,09	Аналитический метод	0,10	-
н201	636 055,68	1 456 252,49	Аналитический метод	0,10	-
н202	636 096,94	1 456 261,22	Аналитический метод	0,10	-
н203	636 142,70	1 456 297,87	Аналитический метод	0,10	-
н204	636 156,66	1 456 377,03	Аналитический метод	0,10	-
н205	636 196,05	1 456 407,08	Аналитический метод	0,10	-
н206	636 227,97	1 456 427,46	Аналитический метод	0,10	-
н207	636 248,54	1 456 459,06	Аналитический метод	0,10	-
н208	636 258,06	1 456 487,22	Аналитический метод	0,10	-
н209	636 299,53	1 456 497,28	Аналитический метод	0,10	-
н210	636 343,21	1 456 551,90	Аналитический метод	0,10	-
н211	636 423,44	1 456 625,30	Аналитический метод	0,10	-

Раздел 2

Сведения о местоположении границ объекта

1	2	3	4	5	6
н212	636 540,08	1 456 805,02	Аналитический метод	0,10	-
н213	636 577,17	1 456 842,52	Аналитический метод	0,10	-
н214	636 673,44	1 456 980,40	Аналитический метод	0,10	-
н215	636 746,19	1 457 086,05	Аналитический метод	0,10	-
н216	636 694,75	1 457 253,56	Аналитический метод	0,10	-
н217	636 682,64	1 457 310,76	Аналитический метод	0,10	-
н218	636 573,94	1 457 431,75	Аналитический метод	0,10	-
н219	636 593,28	1 457 463,77	Аналитический метод	0,10	-
н220	636 769,64	1 457 599,28	Аналитический метод	0,10	-
н221	636 727,60	1 457 697,25	Аналитический метод	0,10	-
н222	636 696,45	1 457 735,89	Аналитический метод	0,10	-
н223	636 704,87	1 457 744,90	Аналитический метод	0,10	-
н224	636 771,02	1 457 803,73	Аналитический метод	0,10	-
н225	636 773,61	1 457 806,03	Аналитический метод	0,10	-
н226	636 770,32	1 457 807,12	Аналитический метод	0,10	-
н227	636 651,78	1 457 846,37	Аналитический метод	0,10	-
н228	636 558,24	1 457 975,71	Аналитический метод	0,10	-
н229	636 466,04	1 458 026,07	Аналитический метод	0,10	-
н230	636 394,83	1 458 087,72	Аналитический метод	0,10	-
н231	636 340,22	1 458 152,26	Аналитический метод	0,10	-
н232	636 319,07	1 458 218,52	Аналитический метод	0,10	-
н233	636 278,05	1 458 326,56	Аналитический метод	0,10	-
н234	636 284,01	1 458 425,76	Аналитический метод	0,10	-
н235	636 287,27	1 458 524,58	Аналитический метод	0,10	-
н236	636 321,36	1 458 539,11	Аналитический метод	0,10	-
н237	636 379,19	1 458 543,11	Аналитический метод	0,10	-
н238	636 468,07	1 458 561,54	Аналитический метод	0,10	-
н239	636 524,23	1 458 537,98	Аналитический метод	0,10	-
н240	636 588,09	1 458 549,39	Аналитический метод	0,10	-
н241	636 638,35	1 458 572,92	Аналитический метод	0,10	-
н242	636 663,57	1 458 637,27	Аналитический метод	0,10	-
н243	636 673,16	1 458 651,39	Аналитический метод	0,10	-
н244	636 722,82	1 458 681,77	Аналитический метод	0,10	-
н245	636 754,77	1 458 697,10	Аналитический метод	0,10	-
н246	636 852,03	1 458 719,02	Аналитический метод	0,10	-
н247	636 935,04	1 458 766,79	Аналитический метод	0,10	-
н248	637 015,62	1 458 837,23	Аналитический метод	0,10	-
н249	637 004,87	1 459 489,59	Аналитический метод	0,10	-
н250	637 011,99	1 459 512,60	Аналитический метод	0,10	-
н251	637 012,59	1 459 551,61	Аналитический метод	0,10	-
н252	637 004,29	1 459 665,93	Аналитический метод	0,10	-
н253	636 998,82	1 459 766,50	Аналитический метод	0,10	-
н254	637 026,99	1 459 962,36	Аналитический метод	0,10	-
н255	637 025,02	1 460 120,10	Аналитический метод	0,10	-
н256	637 043,71	1 460 266,43	Аналитический метод	0,10	-
н257	637 084,55	1 460 295,64	Аналитический метод	0,10	-
н258	637 088,16	1 460 299,36	Аналитический метод	0,10	-
н259	637 182,26	1 460 360,85	Аналитический метод	0,10	-
н260	637 184,73	1 460 373,36	Аналитический метод	0,10	-
н261	637 277,47	1 460 570,94	Аналитический метод	0,10	-
н262	637 305,72	1 460 611,98	Аналитический метод	0,10	-
н263	637 339,05	1 460 665,54	Аналитический метод	0,10	-
н264	637 379,86	1 460 791,06	Аналитический метод	0,10	-
н265	637 431,24	1 460 875,26	Аналитический метод	0,10	-
н266	637 436,74	1 460 983,73	Аналитический метод	0,10	-

Раздел 2

Сведения о местоположении границ объекта

1	2	3	4	5	6
н267	637 354,24	1 461 137,06	Аналитический метод	0,10	-
н268	637 519,57	1 461 242,12	Аналитический метод	0,10	-
н269	637 558,30	1 461 336,17	Аналитический метод	0,10	-
н270	637 660,89	1 461 613,99	Аналитический метод	0,10	-
н271	637 667,57	1 461 625,83	Аналитический метод	0,10	-
н272	637 712,49	1 461 625,42	Аналитический метод	0,10	-
н273	637 740,00	1 461 633,12	Аналитический метод	0,10	-
н274	637 881,68	1 461 614,07	Аналитический метод	0,10	-
н275	637 882,17	1 461 644,25	Аналитический метод	0,10	-
н276	637 896,83	1 461 683,21	Аналитический метод	0,10	-
н277	637 909,57	1 461 852,45	Аналитический метод	0,10	-
н278	637 918,38	1 461 950,42	Аналитический метод	0,10	-
н279	637 950,00	1 462 253,78	Аналитический метод	0,10	-
н280	637 975,33	1 462 563,35	Аналитический метод	0,10	-
н281	638 002,18	1 462 839,17	Аналитический метод	0,10	-
н282	637 744,13	1 462 877,71	Аналитический метод	0,10	-
н283	637 723,64	1 463 027,80	Аналитический метод	0,10	-
н284	637 710,10	1 463 136,03	Аналитический метод	0,10	-
н285	637 704,09	1 463 135,73	Аналитический метод	0,10	-
н286	637 717,69	1 463 027,02	Аналитический метод	0,10	-
н287	637 738,80	1 462 872,44	Аналитический метод	0,10	-
н288	637 995,65	1 462 834,08	Аналитический метод	0,10	-
н289	637 969,36	1 462 563,89	Аналитический метод	0,10	-
н290	637 944,02	1 462 254,33	Аналитический метод	0,10	-
н291	637 912,41	1 461 951,00	Аналитический метод	0,10	-
н292	637 903,59	1 461 852,94	Аналитический метод	0,10	-
н293	637 890,92	1 461 684,52	Аналитический метод	0,10	-
н294	637 876,18	1 461 645,39	Аналитический метод	0,10	-
н295	637 875,79	1 461 620,91	Аналитический метод	0,10	-
н296	637 739,57	1 461 639,23	Аналитический метод	0,10	-
н297	637 711,69	1 461 631,43	Аналитический метод	0,10	-
н298	637 664,08	1 461 631,86	Аналитический метод	0,10	-
н299	637 655,43	1 461 616,52	Аналитический метод	0,10	-
н300	637 552,71	1 461 338,35	Аналитический метод	0,10	-
н301	637 514,74	1 461 246,17	Аналитический метод	0,10	-
н302	637 346,31	1 461 139,13	Аналитический метод	0,10	-
н303	637 430,66	1 460 982,36	Аналитический метод	0,10	-
н304	637 425,32	1 460 877,08	Аналитический метод	0,10	-
н305	637 374,37	1 460 793,58	Аналитический метод	0,10	-
н306	637 333,57	1 460 668,09	Аналитический метод	0,10	-
н307	637 300,70	1 460 615,27	Аналитический метод	0,10	-
н308	637 272,25	1 460 573,94	Аналитический метод	0,10	-
н309	637 178,99	1 460 375,25	Аналитический метод	0,10	-
н310	637 176,86	1 460 364,49	Аналитический метод	0,10	-
н311	637 084,32	1 460 304,02	Аналитический метод	0,10	-
н312	637 080,62	1 460 300,20	Аналитический метод	0,10	-
н313	637 038,09	1 460 269,79	Аналитический метод	0,10	-
н314	637 019,01	1 460 120,44	Аналитический метод	0,10	-
н315	637 020,98	1 459 962,75	Аналитический метод	0,10	-
н316	636 992,80	1 459 766,76	Аналитический метод	0,10	-
н317	636 998,30	1 459 665,55	Аналитический метод	0,10	-
н318	637 006,59	1 459 551,44	Аналитический метод	0,10	-
н319	637 006,00	1 459 513,55	Аналитический метод	0,10	-
н320	636 998,85	1 459 490,45	Аналитический метод	0,10	-
н321	637 009,58	1 458 839,91	Аналитический метод	0,10	-

Раздел 2

Сведения о местоположении границ объекта

1	2	3	4	5	6
н322	636 931,54	1 458 771,69	Аналитический метод	0,10	-
н323	636 849,83	1 458 724,67	Аналитический метод	0,10	-
н324	636 752,79	1 458 702,81	Аналитический метод	0,10	-
н325	636 719,95	1 458 687,04	Аналитический метод	0,10	-
н326	636 668,93	1 458 655,83	Аналитический метод	0,10	-
н327	636 658,22	1 458 640,09	Аналитический метод	0,10	-
н328	636 633,64	1 458 577,34	Аналитический метод	0,10	-
н329	636 586,26	1 458 555,16	Аналитический метод	0,10	-
н330	636 524,92	1 458 544,20	Аналитический метод	0,10	-
н331	636 468,68	1 458 567,80	Аналитический метод	0,10	-
н332	636 378,37	1 458 549,07	Аналитический метод	0,10	-
н333	636 319,93	1 458 545,03	Аналитический метод	0,10	-
н334	636 281,40	1 458 528,60	Аналитический метод	0,10	-
н335	636 278,02	1 458 426,04	Аналитический метод	0,10	-
н336	636 271,98	1 458 325,63	Аналитический метод	0,10	-
н337	636 313,40	1 458 216,54	Аналитический метод	0,10	-
н338	636 334,86	1 458 149,30	Аналитический метод	0,10	-
н339	636 390,55	1 458 083,49	Аналитический метод	0,10	-
н340	636 462,60	1 458 021,11	Аналитический метод	0,10	-
н341	636 554,17	1 457 971,09	Аналитический метод	0,10	-
н342	636 648,05	1 457 841,28	Аналитический метод	0,10	-
н343	636 761,85	1 457 803,60	Аналитический метод	0,10	-
н344	636 700,68	1 457 749,20	Аналитический метод	0,10	-
н345	636 688,50	1 457 736,18	Аналитический метод	0,10	-
н346	636 722,41	1 457 694,12	Аналитический метод	0,10	-
н347	636 762,29	1 457 601,20	Аналитический метод	0,10	-
н348	636 588,72	1 457 467,84	Аналитический метод	0,10	-
н349	636 566,51	1 457 431,04	Аналитический метод	0,10	-
н350	636 677,10	1 457 307,95	Аналитический метод	0,10	-
н351	636 688,93	1 457 252,06	Аналитический метод	0,10	-
н352	636 739,60	1 457 087,06	Аналитический метод	0,10	-
н353	636 668,51	1 456 983,82	Аналитический метод	0,10	-
н354	636 572,54	1 456 846,37	Аналитический метод	0,10	-
н355	636 535,38	1 456 808,80	Аналитический метод	0,10	-
н356	636 418,83	1 456 629,21	Аналитический метод	0,10	-
н357	636 338,82	1 456 556,02	Аналитический метод	0,10	-
н358	636 296,12	1 456 502,63	Аналитический метод	0,10	-
н359	636 253,44	1 456 492,27	Аналитический метод	0,10	-
н360	636 243,10	1 456 461,70	Аналитический метод	0,10	-
н361	636 223,65	1 456 431,82	Аналитический метод	0,10	-
н362	636 192,61	1 456 412,00	Аналитический метод	0,10	-
н363	636 151,16	1 456 380,38	Аналитический метод	0,10	-
н364	636 137,18	1 456 301,14	Аналитический метод	0,10	-
н365	636 094,30	1 456 266,79	Аналитический метод	0,10	-
н366	636 049,44	1 456 257,30	Аналитический метод	0,10	-
н367	636 051,16	1 456 222,44	Аналитический метод	0,10	-
н368	635 980,40	1 456 181,05	Аналитический метод	0,10	-
н369	635 961,50	1 456 145,05	Аналитический метод	0,10	-
н370	635 896,18	1 456 090,11	Аналитический метод	0,10	-
н371	635 951,50	1 455 997,60	Аналитический метод	0,10	-
н372	635 945,93	1 455 971,47	Аналитический метод	0,10	-
н373	635 870,81	1 455 957,73	Аналитический метод	0,10	-
н374	635 774,12	1 455 923,77	Аналитический метод	0,10	-
н375	635 800,47	1 455 843,46	Аналитический метод	0,10	-
н376	635 661,49	1 455 698,81	Аналитический метод	0,10	-

Раздел 2

Сведения о местоположении границ объекта

1	2	3	4	5	6
н377	635 489,02	1 455 626,61	Аналитический метод	0,10	-
н378	635 457,31	1 455 561,12	Аналитический метод	0,10	-
н379	635 424,50	1 455 500,08	Аналитический метод	0,10	-
н380	635 332,27	1 455 437,61	Аналитический метод	0,10	-
н381	635 331,39	1 455 358,22	Аналитический метод	0,10	-
н382	635 307,21	1 455 322,54	Аналитический метод	0,10	-
н383	635 317,52	1 455 266,60	Аналитический метод	0,10	-
н384	635 340,05	1 455 238,39	Аналитический метод	0,10	-
н385	635 297,24	1 455 184,18	Аналитический метод	0,10	-
н386	635 247,17	1 455 124,42	Аналитический метод	0,10	-
н387	635 075,17	1 455 109,90	Аналитический метод	0,10	-
н388	635 038,74	1 455 078,09	Аналитический метод	0,10	-
н389	634 969,96	1 455 009,62	Аналитический метод	0,10	-
н390	634 848,07	1 454 929,68	Аналитический метод	0,10	-
н391	634 669,25	1 454 736,06	Аналитический метод	0,10	-
н392	634 564,14	1 454 553,33	Аналитический метод	0,10	-
н393	634 664,06	1 454 419,76	Аналитический метод	0,10	-
н394	634 725,05	1 454 312,39	Аналитический метод	0,10	-
н395	634 679,35	1 454 242,09	Аналитический метод	0,10	-
н396	634 733,43	1 454 175,98	Аналитический метод	0,10	-
н397	634 753,42	1 454 155,96	Аналитический метод	0,10	-
н398	634 766,67	1 454 136,37	Аналитический метод	0,10	-
н399	634 750,38	1 454 013,77	Аналитический метод	0,10	-
н400	634 779,83	1 453 973,97	Аналитический метод	0,10	-
н401	634 755,65	1 453 881,90	Аналитический метод	0,10	-
н402	634 724,21	1 453 794,02	Аналитический метод	0,10	-
н403	634 709,37	1 453 780,66	Аналитический метод	0,10	-
н404	634 713,23	1 453 722,17	Аналитический метод	0,10	-
н405	634 698,04	1 453 555,54	Аналитический метод	0,10	-
н406	634 692,52	1 453 525,41	Аналитический метод	0,10	-
н407	634 657,58	1 453 486,25	Аналитический метод	0,10	-
н408	634 662,20	1 453 430,69	Аналитический метод	0,10	-
н409	634 594,33	1 453 402,33	Аналитический метод	0,10	-
н410	634 561,33	1 453 379,05	Аналитический метод	0,10	-
н411	634 518,89	1 453 355,33	Аналитический метод	0,10	-
н412	634 462,28	1 453 290,77	Аналитический метод	0,10	-
н413	634 401,87	1 453 180,32	Аналитический метод	0,10	-
н414	634 424,45	1 453 121,28	Аналитический метод	0,10	-
н415	634 411,28	1 453 058,42	Аналитический метод	0,10	-
н416	634 441,29	1 453 022,32	Аналитический метод	0,10	-
н417	634 461,30	1 452 952,99	Аналитический метод	0,10	-
н418	634 404,80	1 452 864,83	Аналитический метод	0,10	-
н419	634 422,06	1 452 699,79	Аналитический метод	0,10	-
н420	634 340,22	1 452 521,72	Аналитический метод	0,10	-
н421	634 243,42	1 452 467,96	Аналитический метод	0,10	-
н422	634 262,82	1 452 435,40	Аналитический метод	0,10	-
н423	634 247,05	1 452 424,36	Аналитический метод	0,10	-
н424	634 208,51	1 452 392,05	Аналитический метод	0,10	-
н425	634 159,31	1 452 349,28	Аналитический метод	0,10	-
н426	634 088,72	1 452 290,30	Аналитический метод	0,10	-
н427	634 142,84	1 452 227,93	Аналитический метод	0,10	-
н428	634 153,82	1 452 197,85	Аналитический метод	0,10	-
н429	634 122,24	1 452 091,09	Аналитический метод	0,10	-
н430	634 149,67	1 452 023,64	Аналитический метод	0,10	-
н431	634 208,30	1 451 989,94	Аналитический метод	0,10	-

Раздел 2

Сведения о местоположении границ объекта

1	2	3	4	5	6
н432	634 208,50	1 451 914,36	Аналитический метод	0,10	-
н433	634 208,61	1 451 803,33	Аналитический метод	0,10	-
н434	634 168,79	1 451 741,29	Аналитический метод	0,10	-
н435	634 106,30	1 451 707,84	Аналитический метод	0,10	-
н436	634 059,71	1 451 678,03	Аналитический метод	0,10	-
н437	634 057,71	1 451 652,38	Аналитический метод	0,10	-
н438	634 075,68	1 451 620,01	Аналитический метод	0,10	-
н439	634 117,44	1 451 566,03	Аналитический метод	0,10	-
н440	634 164,05	1 451 347,91	Аналитический метод	0,10	-
н441	634 156,81	1 451 257,78	Аналитический метод	0,10	-
н442	634 154,29	1 451 211,13	Аналитический метод	0,10	-
н443	634 150,78	1 451 126,09	Аналитический метод	0,10	-
н444	634 143,93	1 451 058,96	Аналитический метод	0,10	-
н445	634 137,12	1 451 059,70	Аналитический метод	0,10	-
н446	634 136,04	1 451 049,76	Аналитический метод	0,10	-
н447	634 244,79	1 451 038,12	Аналитический метод	0,10	-
н448	634 244,33	1 451 034,12	Аналитический метод	0,10	-
н449	634 249,22	1 451 033,59	Аналитический метод	0,10	-
н450	634 267,54	1 451 000,33	Аналитический метод	0,10	-
н451	634 313,09	1 450 946,41	Аналитический метод	0,10	-
н452	634 344,48	1 450 910,63	Аналитический метод	0,10	-
н453	634 385,78	1 450 857,56	Аналитический метод	0,10	-
н454	634 412,53	1 450 817,63	Аналитический метод	0,10	-
н455	634 423,76	1 450 784,37	Аналитический метод	0,10	-
н456	634 430,29	1 450 730,99	Аналитический метод	0,10	-
н457	634 461,24	1 450 723,03	Аналитический метод	0,10	-
н458	634 493,17	1 450 738,86	Аналитический метод	0,10	-
н459	634 521,58	1 450 734,26	Аналитический метод	0,10	-
н460	634 546,31	1 450 745,42	Аналитический метод	0,10	-
н461	634 571,62	1 450 738,57	Аналитический метод	0,10	-
н462	634 573,80	1 450 737,70	Аналитический метод	0,10	-
н463	634 599,34	1 450 725,38	Аналитический метод	0,10	-
н464	634 619,62	1 450 717,60	Аналитический метод	0,10	-
н465	634 644,70	1 450 701,26	Аналитический метод	0,10	-
н466	634 661,76	1 450 688,07	Аналитический метод	0,10	-
н467	634 639,44	1 450 614,51	Аналитический метод	0,10	-
н468	634 629,46	1 450 599,45	Аналитический метод	0,10	-
н469	634 599,01	1 450 547,62	Аналитический метод	0,10	-
н470	634 422,11	1 450 164,83	Аналитический метод	0,10	-
н471	634 363,75	1 450 038,72	Аналитический метод	0,10	-
н472	634 284,37	1 449 867,18	Аналитический метод	0,10	-
н473	634 220,54	1 449 729,11	Аналитический метод	0,10	-
н474	634 113,19	1 449 496,76	Аналитический метод	0,10	-
н475	634 014,62	1 449 283,65	Аналитический метод	0,10	-
н476	633 936,91	1 449 115,79	Аналитический метод	0,10	-
н477	633 820,75	1 448 864,32	Аналитический метод	0,10	-
н478	633 732,14	1 448 672,96	Аналитический метод	0,10	-
н479	633 698,88	1 448 513,29	Аналитический метод	0,10	-
н480	633 713,47	1 448 435,47	Аналитический метод	0,10	-
н481	633 729,22	1 448 388,96	Аналитический метод	0,10	-
н482	633 747,59	1 448 311,77	Аналитический метод	0,10	-
н483	633 735,29	1 448 232,90	Аналитический метод	0,10	-
н484	633 578,55	1 448 127,38	Аналитический метод	0,10	-
н485	633 530,64	1 448 107,33	Аналитический метод	0,10	-
н486	633 396,51	1 448 063,82	Аналитический метод	0,10	-

Раздел 2

Сведения о местоположении границ объекта

1	2	3	4	5	6
н487	633 283,98	1 447 942,14	Аналитический метод	0,10	-
н488	633 249,49	1 447 768,46	Аналитический метод	0,10	-
н489	633 162,20	1 447 328,99	Аналитический метод	0,10	-
н490	633 107,41	1 447 053,18	Аналитический метод	0,10	-
н491	633 129,98	1 447 007,17	Аналитический метод	0,10	-
н492	633 150,26	1 446 984,37	Аналитический метод	0,10	-
н493	633 177,24	1 446 969,64	Аналитический метод	0,10	-
н494	633 226,83	1 446 966,17	Аналитический метод	0,10	-
н495	633 345,06	1 447 023,67	Аналитический метод	0,10	-
н496	633 485,98	1 447 133,57	Аналитический метод	0,10	-
н497	633 582,92	1 447 079,11	Аналитический метод	0,10	-
н498	633 627,95	1 446 972,32	Аналитический метод	0,10	-
н499	633 663,30	1 446 865,93	Аналитический метод	0,10	-
н500	633 705,01	1 446 803,30	Аналитический метод	0,10	-
н501	633 717,41	1 446 755,89	Аналитический метод	0,10	-
н502	633 717,20	1 446 704,67	Аналитический метод	0,10	-
н503	633 728,36	1 446 363,29	Аналитический метод	0,10	-
н504	633 764,51	1 446 325,61	Аналитический метод	0,10	-
н505	633 787,52	1 446 289,06	Аналитический метод	0,10	-
н506	633 806,05	1 446 226,55	Аналитический метод	0,10	-
н507	633 795,26	1 446 018,73	Аналитический метод	0,10	-
н508	633 870,51	1 445 797,54	Аналитический метод	0,10	-
н509	633 913,86	1 445 679,78	Аналитический метод	0,10	-
н510	633 962,59	1 445 598,84	Аналитический метод	0,10	-
н511	634 062,93	1 445 312,49	Аналитический метод	0,10	-
н512	634 084,56	1 445 214,68	Аналитический метод	0,10	-
н513	634 069,82	1 445 135,69	Аналитический метод	0,10	-
н514	634 094,77	1 445 115,81	Аналитический метод	0,10	-
н515	634 093,05	1 445 103,10	Аналитический метод	0,10	-
н516	634 066,98	1 445 090,10	Аналитический метод	0,10	-
н517	634 009,38	1 445 084,25	Аналитический метод	0,10	-
н518	633 927,22	1 445 070,90	Аналитический метод	0,10	-
н519	633 830,41	1 445 048,90	Аналитический метод	0,10	-
н520	633 796,15	1 444 973,76	Аналитический метод	0,10	-
н521	633 772,31	1 444 921,83	Аналитический метод	0,10	-
н522	633 745,38	1 444 853,08	Аналитический метод	0,10	-
н523	633 681,76	1 444 694,92	Аналитический метод	0,10	-
н524	633 678,47	1 444 696,22	Аналитический метод	0,10	-
н525	633 671,16	1 444 677,60	Аналитический метод	0,10	-
н526	633 673,86	1 444 676,54	Аналитический метод	0,10	-
н527	633 652,98	1 444 646,42	Аналитический метод	0,10	-
н528	633 649,10	1 444 649,30	Аналитический метод	0,10	-
н529	633 637,20	1 444 633,23	Аналитический метод	0,10	-
н530	633 640,75	1 444 630,60	Аналитический метод	0,10	-
н531	633 611,56	1 444 598,62	Аналитический метод	0,10	-
н532	633 583,83	1 444 566,26	Аналитический метод	0,10	-
н533	633 815,10	1 444 361,95	Аналитический метод	0,10	-
н534	633 869,79	1 444 314,83	Аналитический метод	0,10	-
н535	633 778,77	1 444 075,84	Аналитический метод	0,10	-
н536	633 753,68	1 443 910,66	Аналитический метод	0,10	-
н537	633 731,32	1 443 860,44	Аналитический метод	0,10	-
н538	633 702,51	1 443 844,69	Аналитический метод	0,10	-
н539	633 670,23	1 443 796,82	Аналитический метод	0,10	-
н540	633 776,33	1 443 730,91	Аналитический метод	0,10	-
н541	633 909,21	1 443 676,03	Аналитический метод	0,10	-

Раздел 2

Сведения о местоположении границ объекта

1	2	3	4	5	6
н542	633 948,91	1 443 656,14	Аналитический метод	0,10	-
н543	633 950,51	1 443 654,09	Аналитический метод	0,10	-
н544	633 949,26	1 443 649,87	Аналитический метод	0,10	-
н545	634 094,14	1 443 606,64	Аналитический метод	0,10	-
н546	634 113,90	1 443 609,77	Аналитический метод	0,10	-
н547	634 113,38	1 443 613,04	Аналитический метод	0,10	-
н548	634 119,91	1 443 619,87	Аналитический метод	0,10	-
н549	634 154,58	1 443 633,58	Аналитический метод	0,10	-
н550	634 181,53	1 443 646,89	Аналитический метод	0,10	-
н551	634 221,20	1 443 640,81	Аналитический метод	0,10	-
н552	634 239,84	1 443 619,19	Аналитический метод	0,10	-
н553	634 262,97	1 443 618,47	Аналитический метод	0,10	-
н554	634 271,73	1 443 617,94	Аналитический метод	0,10	-
н555	634 266,95	1 443 570,73	Аналитический метод	0,10	-
н556	634 277,08	1 443 567,77	Аналитический метод	0,10	-
н557	634 276,88	1 443 566,85	Аналитический метод	0,10	-
н558	634 290,54	1 443 563,85	Аналитический метод	0,10	-
н559	634 289,64	1 443 559,76	Аналитический метод	0,10	-
н1	634 295,53	1 443 558,61	Аналитический метод	0,10	-
Контур 2					
н560	637 617,18	1 464 718,23	Аналитический метод	0,10	-
н561	637 619,10	1 464 718,92	Аналитический метод	0,10	-
н562	637 687,53	1 464 744,71	Аналитический метод	0,10	-
н563	637 685,00	1 464 750,16	Аналитический метод	0,10	-
н564	637 617,03	1 464 724,55	Аналитический метод	0,10	-
н565	637 614,73	1 464 723,72	Аналитический метод	0,10	-
н560	637 617,18	1 464 718,23	Аналитический метод	0,10	-
Контур 3					
н566	636 154,73	1 468 247,57	Аналитический метод	0,10	-
н567	636 156,28	1 468 253,38	Аналитический метод	0,10	-
н568	636 036,28	1 468 270,60	Аналитический метод	0,10	-
н569	636 036,06	1 468 271,84	Аналитический метод	0,10	-
н570	636 031,35	1 468 252,81	Аналитический метод	0,10	-
н571	636 039,16	1 468 254,18	Аналитический метод	0,10	-
н572	636 037,21	1 468 264,40	Аналитический метод	0,10	-
н566	636 154,73	1 468 247,57	Аналитический метод	0,10	-
Контур 4					
н573	633 209,81	1 472 417,69	Аналитический метод	0,10	-
н574	633 184,04	1 472 451,39	Аналитический метод	0,10	-
н575	633 200,05	1 472 559,55	Аналитический метод	0,10	-
н576	633 356,17	1 472 803,70	Аналитический метод	0,10	-
н577	633 348,01	1 472 908,50	Аналитический метод	0,10	-
н578	633 354,34	1 473 005,19	Аналитический метод	0,10	-
н579	633 444,38	1 473 229,25	Аналитический метод	0,10	-
н580	633 476,52	1 473 418,61	Аналитический метод	0,10	-
н581	633 520,14	1 473 465,39	Аналитический метод	0,10	-
н582	633 562,38	1 473 494,34	Аналитический метод	0,10	-
н583	633 669,34	1 473 596,66	Аналитический метод	0,10	-
н584	633 760,33	1 473 663,28	Аналитический метод	0,10	-
н585	633 777,78	1 473 672,41	Аналитический метод	0,10	-
н586	633 804,28	1 473 698,26	Аналитический метод	0,10	-
н587	633 818,36	1 473 729,45	Аналитический метод	0,10	-
н588	633 834,29	1 473 764,04	Аналитический метод	0,10	-
н589	633 835,64	1 473 788,49	Аналитический метод	0,10	-
н590	633 840,54	1 473 807,20	Аналитический метод	0,10	-

Раздел 2

Сведения о местоположении границ объекта

1	2	3	4	5	6
н591	633 928,94	1 473 887,60	Аналитический метод	0,10	-
н592	633 949,27	1 473 925,94	Аналитический метод	0,10	-
н593	633 947,26	1 474 033,00	Аналитический метод	0,10	-
н594	634 040,95	1 474 176,10	Аналитический метод	0,10	-
н595	634 131,60	1 474 257,25	Аналитический метод	0,10	-
н596	634 197,67	1 474 408,28	Аналитический метод	0,10	-
н597	634 371,36	1 474 586,94	Аналитический метод	0,10	-
н598	634 590,58	1 474 842,25	Аналитический метод	0,10	-
н599	634 669,67	1 474 988,06	Аналитический метод	0,10	-
н600	634 691,97	1 475 197,21	Аналитический метод	0,10	-
н601	634 718,67	1 475 246,61	Аналитический метод	0,10	-
н602	634 728,87	1 475 317,32	Аналитический метод	0,10	-
н603	634 789,07	1 475 435,76	Аналитический метод	0,10	-
н604	634 844,15	1 475 486,78	Аналитический метод	0,10	-
н605	634 934,16	1 475 692,90	Аналитический метод	0,10	-
н606	634 937,10	1 475 787,33	Аналитический метод	0,10	-
н607	634 885,22	1 475 995,80	Аналитический метод	0,10	-
н608	634 878,73	1 476 039,92	Аналитический метод	0,10	-
н609	634 907,46	1 476 194,12	Аналитический метод	0,10	-
н610	634 834,54	1 476 261,89	Аналитический метод	0,10	-
н611	634 849,59	1 476 288,42	Аналитический метод	0,10	-
н612	634 864,54	1 476 341,30	Аналитический метод	0,10	-
н613	634 805,67	1 476 535,39	Аналитический метод	0,10	-
н614	634 854,72	1 476 778,98	Аналитический метод	0,10	-
н615	634 872,76	1 476 906,02	Аналитический метод	0,10	-
н616	634 882,46	1 476 953,19	Аналитический метод	0,10	-
н617	634 833,65	1 477 097,08	Аналитический метод	0,10	-
н618	634 751,35	1 477 414,02	Аналитический метод	0,10	-
н619	634 575,44	1 477 694,63	Аналитический метод	0,10	-
н620	634 517,40	1 477 837,87	Аналитический метод	0,10	-
н621	634 502,82	1 477 958,26	Аналитический метод	0,10	-
н622	634 663,11	1 478 147,56	Аналитический метод	0,10	-
н623	634 654,18	1 478 310,14	Аналитический метод	0,10	-
н624	634 666,84	1 478 398,15	Аналитический метод	0,10	-
н625	634 598,60	1 478 665,83	Аналитический метод	0,10	-
н626	634 554,50	1 479 014,74	Аналитический метод	0,10	-
н627	634 627,91	1 479 093,73	Аналитический метод	0,10	-
н628	634 643,51	1 479 109,75	Аналитический метод	0,10	-
н629	634 633,52	1 479 135,11	Аналитический метод	0,10	-
н630	634 637,41	1 479 136,69	Аналитический метод	0,10	-
н631	634 632,12	1 479 149,73	Аналитический метод	0,10	-
н632	634 752,25	1 479 199,44	Аналитический метод	0,10	-
н633	634 772,83	1 479 206,68	Аналитический метод	0,10	-
н634	634 772,71	1 479 207,04	Аналитический метод	0,10	-
н635	634 999,87	1 479 284,65	Аналитический метод	0,10	-
н636	635 197,41	1 479 370,42	Аналитический метод	0,10	-
н637	635 351,14	1 479 432,82	Аналитический метод	0,10	-
н638	635 220,13	1 479 700,29	Аналитический метод	0,10	-
н639	635 187,57	1 479 831,61	Аналитический метод	0,10	-
н640	635 209,96	1 479 946,49	Аналитический метод	0,10	-
н641	635 211,28	1 480 002,96	Аналитический метод	0,10	-
н642	635 249,40	1 480 048,61	Аналитический метод	0,10	-
н643	635 289,10	1 480 211,69	Аналитический метод	0,10	-
н644	635 250,12	1 480 329,83	Аналитический метод	0,10	-
н645	635 265,08	1 480 457,20	Аналитический метод	0,10	-

Раздел 2

Сведения о местоположении границ объекта

1	2	3	4	5	6
н646	635 268,84	1 480 555,44	Аналитический метод	0,10	-
н647	635 465,83	1 480 566,59	Аналитический метод	0,10	-
н648	635 490,36	1 480 693,06	Аналитический метод	0,10	-
н649	635 492,54	1 480 769,80	Аналитический метод	0,10	-
н650	635 429,35	1 480 852,56	Аналитический метод	0,10	-
н651	635 456,13	1 480 962,15	Аналитический метод	0,10	-
н652	635 372,28	1 481 177,93	Аналитический метод	0,10	-
н653	635 325,99	1 481 730,41	Аналитический метод	0,10	-
н654	635 330,98	1 481 880,98	Аналитический метод	0,10	-
н655	635 372,99	1 481 939,68	Аналитический метод	0,10	-
н656	635 280,15	1 482 139,48	Аналитический метод	0,10	-
н657	635 236,32	1 482 485,48	Аналитический метод	0,10	-
н658	635 222,49	1 482 778,21	Аналитический метод	0,10	-
н659	635 196,94	1 482 827,60	Аналитический метод	0,10	-
н660	635 143,25	1 483 024,81	Аналитический метод	0,10	-
н661	635 134,12	1 483 419,50	Аналитический метод	0,10	-
н662	635 066,95	1 483 859,09	Аналитический метод	0,10	-
н663	635 011,15	1 484 384,59	Аналитический метод	0,10	-
н664	634 949,80	1 484 743,46	Аналитический метод	0,10	-
н665	634 915,73	1 484 876,56	Аналитический метод	0,10	-
н666	634 925,24	1 485 204,93	Аналитический метод	0,10	-
н667	634 902,10	1 485 424,77	Аналитический метод	0,10	-
н668	634 834,64	1 485 582,69	Аналитический метод	0,10	-
н669	634 824,29	1 485 770,39	Аналитический метод	0,10	-
н670	634 790,72	1 486 061,06	Аналитический метод	0,10	-
н671	634 722,90	1 486 276,45	Аналитический метод	0,10	-
н672	634 712,76	1 486 430,45	Аналитический метод	0,10	-
н673	634 710,75	1 486 465,10	Аналитический метод	0,10	-
н674	634 734,63	1 486 558,33	Аналитический метод	0,10	-
н675	634 812,27	1 486 719,09	Аналитический метод	0,10	-
н676	634 857,12	1 486 780,99	Аналитический метод	0,10	-
н677	634 891,47	1 486 785,68	Аналитический метод	0,10	-
н678	634 985,24	1 486 838,31	Аналитический метод	0,10	-
н679	634 972,06	1 487 058,53	Аналитический метод	0,10	-
н680	634 991,19	1 487 256,83	Аналитический метод	0,10	-
н681	635 029,70	1 487 424,43	Аналитический метод	0,10	-
н682	635 370,64	1 487 550,40	Аналитический метод	0,10	-
н683	635 390,53	1 487 646,80	Аналитический метод	0,10	-
н684	635 318,34	1 487 743,71	Аналитический метод	0,10	-
н685	635 301,49	1 487 940,82	Аналитический метод	0,10	-
н686	635 307,78	1 487 944,35	Аналитический метод	0,10	-
н687	635 297,99	1 487 961,79	Аналитический метод	0,10	-
н688	635 296,64	1 487 961,04	Аналитический метод	0,10	-
н689	635 200,74	1 488 204,71	Аналитический метод	0,10	-
н690	635 203,69	1 488 205,79	Аналитический метод	0,10	-
н691	635 196,84	1 488 224,58	Аналитический метод	0,10	-
н692	635 196,64	1 488 224,51	Аналитический метод	0,10	-
н693	635 208,57	1 488 368,62	Аналитический метод	0,10	-
н694	635 203,45	1 488 463,51	Аналитический метод	0,10	-
н695	635 408,23	1 488 599,75	Аналитический метод	0,10	-
н696	635 562,20	1 488 866,67	Аналитический метод	0,10	-
н697	635 648,43	1 488 957,10	Аналитический метод	0,10	-
н698	635 795,29	1 489 022,03	Аналитический метод	0,10	-
н699	635 841,94	1 489 063,51	Аналитический метод	0,10	-
н700	635 880,19	1 489 116,75	Аналитический метод	0,10	-

Раздел 2

Сведения о местоположении границ объекта

1	2	3	4	5	6
н701	636 030,02	1 489 491,76	Аналитический метод	0,10	-
н702	635 992,41	1 489 582,71	Аналитический метод	0,10	-
н703	636 027,53	1 489 803,77	Аналитический метод	0,10	-
н704	636 084,54	1 489 954,72	Аналитический метод	0,10	-
н705	636 088,77	1 490 052,95	Аналитический метод	0,10	-
н706	636 036,67	1 490 111,29	Аналитический метод	0,10	-
н707	635 939,14	1 490 310,97	Аналитический метод	0,10	-
н708	635 966,73	1 490 451,94	Аналитический метод	0,10	-
н709	635 966,81	1 490 569,47	Аналитический метод	0,10	-
н710	636 058,31	1 490 732,57	Аналитический метод	0,10	-
н711	636 051,09	1 490 830,77	Аналитический метод	0,10	-
н712	635 964,49	1 490 993,12	Аналитический метод	0,10	-
н713	635 994,40	1 491 319,75	Аналитический метод	0,10	-
н714	635 996,93	1 491 505,73	Аналитический метод	0,10	-
н715	636 041,85	1 491 648,09	Аналитический метод	0,10	-
н716	636 040,56	1 491 718,49	Аналитический метод	0,10	-
н717	636 011,96	1 491 743,27	Аналитический метод	0,10	-
н718	636 006,15	1 491 784,91	Аналитический метод	0,10	-
н719	636 037,78	1 491 848,37	Аналитический метод	0,10	-
н720	636 100,34	1 491 881,65	Аналитический метод	0,10	-
н721	636 132,41	1 491 890,30	Аналитический метод	0,10	-
н722	636 228,17	1 491 963,76	Аналитический метод	0,10	-
н723	636 208,73	1 491 994,52	Аналитический метод	0,10	-
н724	636 204,98	1 492 123,62	Аналитический метод	0,10	-
н725	636 309,37	1 492 225,89	Аналитический метод	0,10	-
н726	636 399,51	1 492 377,12	Аналитический метод	0,10	-
н727	636 446,38	1 492 436,80	Аналитический метод	0,10	-
н728	636 488,08	1 492 566,78	Аналитический метод	0,10	-
н729	636 515,41	1 492 780,89	Аналитический метод	0,10	-
н730	636 552,09	1 492 963,85	Аналитический метод	0,10	-
н731	636 554,41	1 493 011,78	Аналитический метод	0,10	-
н732	636 513,21	1 493 340,64	Аналитический метод	0,10	-
н733	636 569,43	1 493 400,28	Аналитический метод	0,10	-
н734	636 580,86	1 493 468,19	Аналитический метод	0,10	-
н735	636 587,46	1 493 576,02	Аналитический метод	0,10	-
н736	636 587,27	1 493 584,43	Аналитический метод	0,10	-
н737	636 589,28	1 493 596,59	Аналитический метод	0,10	-
н738	636 591,78	1 493 604,99	Аналитический метод	0,10	-
н739	636 598,05	1 493 616,68	Аналитический метод	0,10	-
н740	636 611,29	1 493 630,51	Аналитический метод	0,10	-
н741	636 632,29	1 493 617,32	Аналитический метод	0,10	-
н742	636 650,16	1 493 652,51	Аналитический метод	0,10	-
н743	636 660,67	1 493 713,09	Аналитический метод	0,10	-
н744	636 694,52	1 493 785,83	Аналитический метод	0,10	-
н745	636 761,65	1 493 866,26	Аналитический метод	0,10	-
н746	636 766,85	1 493 861,58	Аналитический метод	0,10	-
н747	636 786,94	1 493 883,85	Аналитический метод	0,10	-
н748	636 772,10	1 493 897,25	Аналитический метод	0,10	-
н749	636 752,37	1 493 959,83	Аналитический метод	0,10	-
н750	636 741,02	1 493 996,18	Аналитический метод	0,10	-
н751	636 728,45	1 494 036,41	Аналитический метод	0,10	-
н752	636 698,13	1 494 121,43	Аналитический метод	0,10	-
н753	636 681,73	1 494 164,94	Аналитический метод	0,10	-
н754	636 691,84	1 494 183,21	Аналитический метод	0,10	-
н755	636 685,72	1 494 186,60	Аналитический метод	0,10	-

Раздел 2

Сведения о местоположении границ объекта

1	2	3	4	5	6
н756	636 731,32	1 494 268,97	Аналитический метод	0,10	-
н757	636 760,46	1 494 406,54	Аналитический метод	0,10	-
н758	636 766,90	1 494 498,46	Аналитический метод	0,10	-
н759	636 750,09	1 494 586,26	Аналитический метод	0,10	-
н760	636 697,43	1 494 691,98	Аналитический метод	0,10	-
н761	636 572,92	1 494 755,90	Аналитический метод	0,10	-
н762	636 557,41	1 494 770,60	Аналитический метод	0,10	-
н763	636 550,05	1 494 804,43	Аналитический метод	0,10	-
н764	636 549,48	1 494 859,47	Аналитический метод	0,10	-
н765	636 550,08	1 494 909,21	Аналитический метод	0,10	-
н766	636 538,79	1 495 033,68	Аналитический метод	0,10	-
н767	636 541,39	1 495 173,51	Аналитический метод	0,10	-
н768	636 566,55	1 495 243,27	Аналитический метод	0,10	-
н769	636 579,85	1 495 314,11	Аналитический метод	0,10	-
н770	636 584,89	1 495 759,48	Аналитический метод	0,10	-
н771	636 539,86	1 495 912,71	Аналитический метод	0,10	-
н772	636 583,40	1 496 151,29	Аналитический метод	0,10	-
н773	636 577,43	1 496 316,31	Аналитический метод	0,10	-
н774	636 637,29	1 496 488,58	Аналитический метод	0,10	-
н775	636 673,18	1 496 553,87	Аналитический метод	0,10	-
н776	636 662,58	1 496 581,27	Аналитический метод	0,10	-
н777	636 764,55	1 496 703,81	Аналитический метод	0,10	-
н778	636 785,47	1 496 761,81	Аналитический метод	0,10	-
н779	636 731,06	1 496 916,07	Аналитический метод	0,10	-
н780	636 738,38	1 496 983,41	Аналитический метод	0,10	-
н781	636 736,84	1 497 057,07	Аналитический метод	0,10	-
н782	636 761,76	1 497 100,70	Аналитический метод	0,10	-
н783	636 793,92	1 497 116,91	Аналитический метод	0,10	-
н784	636 842,38	1 497 162,25	Аналитический метод	0,10	-
н785	636 862,73	1 497 203,36	Аналитический метод	0,10	-
н786	636 874,91	1 497 238,95	Аналитический метод	0,10	-
н787	636 828,52	1 497 313,09	Аналитический метод	0,10	-
н788	636 788,85	1 497 548,76	Аналитический метод	0,10	-
н789	636 750,04	1 497 569,42	Аналитический метод	0,10	-
н790	636 635,58	1 497 712,49	Аналитический метод	0,10	-
н791	636 641,96	1 497 868,54	Аналитический метод	0,10	-
н792	636 588,50	1 497 968,09	Аналитический метод	0,10	-
н793	636 388,18	1 498 135,57	Аналитический метод	0,10	-
н794	636 308,93	1 498 240,23	Аналитический метод	0,10	-
н795	636 269,83	1 498 365,96	Аналитический метод	0,10	-
н796	636 270,83	1 498 430,01	Аналитический метод	0,10	-
н797	636 171,42	1 498 710,88	Аналитический метод	0,10	-
н798	636 158,79	1 498 834,68	Аналитический метод	0,10	-
н799	636 141,68	1 499 145,68	Аналитический метод	0,10	-
н800	636 088,10	1 499 200,42	Аналитический метод	0,10	-
н801	636 060,26	1 499 248,68	Аналитический метод	0,10	-
н802	636 007,44	1 499 392,59	Аналитический метод	0,10	-
н803	635 976,96	1 499 392,63	Аналитический метод	0,10	-
н804	635 935,56	1 499 476,55	Аналитический метод	0,10	-
н805	635 890,56	1 499 621,68	Аналитический метод	0,10	-
н806	635 881,47	1 499 681,64	Аналитический метод	0,10	-
н807	635 891,10	1 499 698,11	Аналитический метод	0,10	-
н808	635 906,82	1 499 844,77	Аналитический метод	0,10	-
н809	635 840,41	1 500 040,92	Аналитический метод	0,10	-
н810	635 838,36	1 500 181,23	Аналитический метод	0,10	-

Раздел 2

Сведения о местоположении границ объекта

1	2	3	4	5	6
н811	635 808,02	1 500 342,59	Аналитический метод	0,10	-
н812	635 734,52	1 500 410,11	Аналитический метод	0,10	-
н813	635 102,87	1 500 688,94	Аналитический метод	0,10	-
н814	634 815,43	1 500 919,74	Аналитический метод	0,10	-
н815	634 765,88	1 501 077,48	Аналитический метод	0,10	-
н816	634 770,43	1 501 606,18	Аналитический метод	0,10	-
н817	634 766,88	1 501 935,90	Аналитический метод	0,10	-
н818	634 760,43	1 501 983,04	Аналитический метод	0,10	-
н819	634 775,58	1 502 177,75	Аналитический метод	0,10	-
н820	634 814,71	1 502 493,12	Аналитический метод	0,10	-
н821	634 802,92	1 502 608,07	Аналитический метод	0,10	-
н822	634 810,09	1 502 701,95	Аналитический метод	0,10	-
н823	634 794,55	1 502 856,29	Аналитический метод	0,10	-
н824	634 803,23	1 502 943,82	Аналитический метод	0,10	-
н825	634 820,99	1 503 052,20	Аналитический метод	0,10	-
н826	634 881,25	1 503 252,48	Аналитический метод	0,10	-
н827	634 911,40	1 503 392,46	Аналитический метод	0,10	-
н828	634 981,45	1 503 543,93	Аналитический метод	0,10	-
н829	635 022,93	1 503 678,47	Аналитический метод	0,10	-
н830	635 058,01	1 503 934,99	Аналитический метод	0,10	-
н831	635 034,05	1 503 996,64	Аналитический метод	0,10	-
н832	635 021,35	1 504 264,24	Аналитический метод	0,10	-
н833	634 952,61	1 504 321,89	Аналитический метод	0,10	-
н834	634 912,47	1 504 314,59	Аналитический метод	0,10	-
н835	634 704,51	1 504 317,22	Аналитический метод	0,10	-
н836	634 606,07	1 504 325,02	Аналитический метод	0,10	-
н837	634 502,96	1 504 529,58	Аналитический метод	0,10	-
н838	634 413,14	1 504 673,55	Аналитический метод	0,10	-
н839	634 377,80	1 504 779,32	Аналитический метод	0,10	-
н840	634 315,51	1 505 015,79	Аналитический метод	0,10	-
н841	634 316,06	1 505 128,50	Аналитический метод	0,10	-
н842	634 295,94	1 505 195,81	Аналитический метод	0,10	-
н843	634 170,94	1 505 239,60	Аналитический метод	0,10	-
н844	634 115,13	1 505 289,95	Аналитический метод	0,10	-
н845	633 814,72	1 505 753,40	Аналитический метод	0,10	-
н846	633 720,99	1 505 923,04	Аналитический метод	0,10	-
н847	633 668,13	1 506 052,27	Аналитический метод	0,10	-
н848	633 613,83	1 506 129,29	Аналитический метод	0,10	-
н849	633 462,10	1 506 520,03	Аналитический метод	0,10	-
н850	633 403,30	1 506 720,29	Аналитический метод	0,10	-
н851	633 382,55	1 506 898,10	Аналитический метод	0,10	-
н852	633 378,13	1 506 982,73	Аналитический метод	0,10	-
н853	633 301,91	1 507 514,05	Аналитический метод	0,10	-
н854	633 282,80	1 507 654,72	Аналитический метод	0,10	-
н855	633 264,41	1 507 751,72	Аналитический метод	0,10	-
н856	633 330,42	1 507 764,46	Аналитический метод	0,10	-
н857	633 298,91	1 507 958,89	Аналитический метод	0,10	-
н858	633 273,40	1 508 064,75	Аналитический метод	0,10	-
н859	633 254,50	1 508 235,48	Аналитический метод	0,10	-
н860	633 283,43	1 508 355,11	Аналитический метод	0,10	-
н861	633 290,28	1 508 509,53	Аналитический метод	0,10	-
н862	633 225,14	1 508 775,00	Аналитический метод	0,10	-
н863	633 124,75	1 508 920,50	Аналитический метод	0,10	-
н864	633 033,63	1 509 241,56	Аналитический метод	0,10	-
н865	632 956,86	1 509 223,88	Аналитический метод	0,10	-

Раздел 2

Сведения о местоположении границ объекта

1	2	3	4	5	6
н866	632 899,02	1 509 280,80	Аналитический метод	0,10	-
н867	632 877,38	1 509 327,16	Аналитический метод	0,10	-
н868	632 815,57	1 509 581,61	Аналитический метод	0,10	-
н869	632 608,74	1 510 312,54	Аналитический метод	0,10	-
н870	632 595,98	1 510 400,37	Аналитический метод	0,10	-
н871	632 602,02	1 510 505,07	Аналитический метод	0,10	-
н872	632 670,16	1 510 643,56	Аналитический метод	0,10	-
н873	632 732,12	1 510 657,75	Аналитический метод	0,10	-
н874	632 763,59	1 510 691,64	Аналитический метод	0,10	-
н875	632 939,58	1 510 806,04	Аналитический метод	0,10	-
н876	633 049,74	1 510 870,43	Аналитический метод	0,10	-
н877	633 235,98	1 510 996,54	Аналитический метод	0,10	-
н878	633 292,00	1 511 093,29	Аналитический метод	0,10	-
н879	633 300,44	1 511 204,22	Аналитический метод	0,10	-
н880	633 393,30	1 511 328,14	Аналитический метод	0,10	-
н881	633 393,38	1 511 553,10	Аналитический метод	0,10	-
н882	633 747,68	1 511 818,06	Аналитический метод	0,10	-
н883	633 866,61	1 511 965,21	Аналитический метод	0,10	-
н884	633 859,24	1 512 061,63	Аналитический метод	0,10	-
н885	633 914,03	1 512 160,84	Аналитический метод	0,10	-
н886	634 031,95	1 512 261,36	Аналитический метод	0,10	-
н887	634 222,01	1 512 633,29	Аналитический метод	0,10	-
н888	634 495,59	1 512 898,43	Аналитический метод	0,10	-
н889	634 574,61	1 513 068,53	Аналитический метод	0,10	-
н890	634 627,62	1 513 103,05	Аналитический метод	0,10	-
н891	634 685,97	1 513 098,83	Аналитический метод	0,10	-
н892	634 686,00	1 513 090,95	Аналитический метод	0,10	-
н893	634 696,00	1 513 090,98	Аналитический метод	0,10	-
н894	634 695,94	1 513 110,98	Аналитический метод	0,10	-
н895	634 693,95	1 513 110,98	Аналитический метод	0,10	-
н896	634 694,17	1 513 173,95	Аналитический метод	0,10	-
н897	634 708,16	1 513 173,95	Аналитический метод	0,10	-
н898	634 708,16	1 513 176,36	Аналитический метод	0,10	-
н899	634 765,61	1 513 186,04	Аналитический метод	0,10	-
н900	635 013,93	1 513 432,67	Аналитический метод	0,10	-
н901	635 093,49	1 513 587,93	Аналитический метод	0,10	-
н902	635 364,69	1 513 983,67	Аналитический метод	0,10	-
н903	635 440,62	1 514 223,40	Аналитический метод	0,10	-
н904	635 628,20	1 514 697,37	Аналитический метод	0,10	-
н905	635 681,67	1 514 754,26	Аналитический метод	0,10	-
н906	635 821,18	1 515 023,35	Аналитический метод	0,10	-
н907	635 904,96	1 515 116,08	Аналитический метод	0,10	-
н908	635 988,36	1 515 156,18	Аналитический метод	0,10	-
н909	636 128,87	1 515 205,16	Аналитический метод	0,10	-
н910	636 228,12	1 515 270,39	Аналитический метод	0,10	-
н911	636 376,89	1 515 285,47	Аналитический метод	0,10	-
н912	636 588,26	1 515 327,44	Аналитический метод	0,10	-
н913	636 953,24	1 515 333,73	Аналитический метод	0,10	-
н914	637 191,13	1 515 332,08	Аналитический метод	0,10	-
н915	637 472,46	1 515 370,39	Аналитический метод	0,10	-
н916	637 605,04	1 515 409,89	Аналитический метод	0,10	-
н917	637 704,31	1 515 462,59	Аналитический метод	0,10	-
н918	637 937,85	1 515 527,32	Аналитический метод	0,10	-
н919	638 045,54	1 515 583,28	Аналитический метод	0,10	-
н920	638 241,03	1 515 669,77	Аналитический метод	0,10	-

Раздел 2

Сведения о местоположении границ объекта

1	2	3	4	5	6
н921	638 334,80	1 515 703,65	Аналитический метод	0,10	-
н922	638 526,57	1 515 789,48	Аналитический метод	0,10	-
н923	638 640,82	1 515 830,12	Аналитический метод	0,10	-
н924	638 736,91	1 515 846,50	Аналитический метод	0,10	-
н925	638 887,47	1 515 845,15	Аналитический метод	0,10	-
н926	639 183,34	1 515 836,54	Аналитический метод	0,10	-
н927	639 388,95	1 515 818,41	Аналитический метод	0,10	-
н928	639 684,27	1 515 754,68	Аналитический метод	0,10	-
н929	639 830,23	1 515 740,57	Аналитический метод	0,10	-
н930	639 837,17	1 515 784,64	Аналитический метод	0,10	-
н931	639 972,15	1 515 834,45	Аналитический метод	0,10	-
н932	640 075,03	1 515 854,39	Аналитический метод	0,10	-
н933	640 195,47	1 515 863,76	Аналитический метод	0,10	-
н934	640 428,56	1 515 844,86	Аналитический метод	0,10	-
н935	640 468,62	1 515 844,90	Аналитический метод	0,10	-
н936	640 552,01	1 515 851,97	Аналитический метод	0,10	-
н937	640 710,63	1 515 869,56	Аналитический метод	0,10	-
н938	640 803,08	1 515 870,05	Аналитический метод	0,10	-
н939	640 839,25	1 515 869,85	Аналитический метод	0,10	-
н940	640 885,65	1 515 880,69	Аналитический метод	0,10	-
н941	640 964,65	1 515 891,99	Аналитический метод	0,10	-
н942	641 020,72	1 515 889,84	Аналитический метод	0,10	-
н943	641 071,85	1 515 897,91	Аналитический метод	0,10	-
н944	641 155,16	1 515 904,72	Аналитический метод	0,10	-
н945	641 268,65	1 515 919,81	Аналитический метод	0,10	-
н946	641 383,16	1 515 904,02	Аналитический метод	0,10	-
н947	641 387,36	1 515 925,91	Аналитический метод	0,10	-
н948	641 399,49	1 515 925,91	Аналитический метод	0,10	-
н949	641 399,50	1 515 927,22	Аналитический метод	0,10	-
н950	641 493,53	1 515 926,65	Аналитический метод	0,10	-
н951	641 493,53	1 515 924,44	Аналитический метод	0,10	-
н952	641 513,53	1 515 924,44	Аналитический метод	0,10	-
н953	641 513,53	1 515 927,82	Аналитический метод	0,10	-
н954	641 539,11	1 515 930,82	Аналитический метод	0,10	-
н955	641 590,47	1 515 918,96	Аналитический метод	0,10	-
н956	641 626,41	1 515 903,76	Аналитический метод	0,10	-
н957	641 680,00	1 515 896,78	Аналитический метод	0,10	-
н958	641 723,39	1 515 887,75	Аналитический метод	0,10	-
н959	641 722,66	1 515 863,56	Аналитический метод	0,10	-
н960	641 763,80	1 515 851,67	Аналитический метод	0,10	-
н961	641 795,69	1 515 844,55	Аналитический метод	0,10	-
н962	641 825,33	1 515 819,24	Аналитический метод	0,10	-
н963	641 838,30	1 515 790,97	Аналитический метод	0,10	-
н964	641 906,61	1 515 792,73	Аналитический метод	0,10	-
н965	641 959,09	1 515 772,46	Аналитический метод	0,10	-
н966	641 997,27	1 515 755,35	Аналитический метод	0,10	-
н967	642 078,93	1 515 728,38	Аналитический метод	0,10	-
н968	642 175,68	1 515 686,33	Аналитический метод	0,10	-
н969	642 235,29	1 515 674,77	Аналитический метод	0,10	-
н970	642 367,98	1 515 657,73	Аналитический метод	0,10	-
н971	642 404,45	1 515 664,89	Аналитический метод	0,10	-
н972	642 440,19	1 515 673,27	Аналитический метод	0,10	-
н973	642 490,21	1 515 676,62	Аналитический метод	0,10	-
н974	642 516,95	1 515 676,46	Аналитический метод	0,10	-
н975	642 534,04	1 515 673,94	Аналитический метод	0,10	-

Раздел 2

Сведения о местоположении границ объекта

1	2	3	4	5	6
н976	642 561,10	1 515 657,84	Аналитический метод	0,10	-
н977	642 592,41	1 515 642,53	Аналитический метод	0,10	-
н978	642 627,10	1 515 636,66	Аналитический метод	0,10	-
н979	642 759,87	1 515 606,46	Аналитический метод	0,10	-
н980	642 957,81	1 515 604,07	Аналитический метод	0,10	-
н981	643 169,96	1 515 582,22	Аналитический метод	0,10	-
н982	643 262,63	1 515 575,02	Аналитический метод	0,10	-
н983	643 382,63	1 515 562,12	Аналитический метод	0,10	-
н984	643 452,62	1 515 555,96	Аналитический метод	0,10	-
н985	643 476,77	1 515 556,55	Аналитический метод	0,10	-
н986	643 511,44	1 515 541,85	Аналитический метод	0,10	-
н987	643 593,97	1 515 521,97	Аналитический метод	0,10	-
н988	643 640,35	1 515 498,90	Аналитический метод	0,10	-
н989	643 720,57	1 515 492,38	Аналитический метод	0,10	-
н990	643 810,40	1 515 497,12	Аналитический метод	0,10	-
н991	643 840,12	1 515 486,18	Аналитический метод	0,10	-
н992	643 888,87	1 515 448,38	Аналитический метод	0,10	-
н993	643 939,73	1 515 440,56	Аналитический метод	0,10	-
н994	644 074,32	1 515 498,94	Аналитический метод	0,10	-
н995	644 274,20	1 515 508,73	Аналитический метод	0,10	-
н996	644 370,25	1 515 508,43	Аналитический метод	0,10	-
н997	644 571,29	1 515 504,69	Аналитический метод	0,10	-
н998	644 885,59	1 515 423,47	Аналитический метод	0,10	-
н999	644 937,78	1 515 423,08	Аналитический метод	0,10	-
н1000	645 053,45	1 515 458,16	Аналитический метод	0,10	-
н1001	645 215,49	1 515 494,57	Аналитический метод	0,10	-
н1002	645 484,80	1 515 488,78	Аналитический метод	0,10	-
н1003	645 653,47	1 515 479,43	Аналитический метод	0,10	-
н1004	645 706,92	1 515 470,37	Аналитический метод	0,10	-
н1005	645 755,88	1 515 491,26	Аналитический метод	0,10	-
н1006	645 920,04	1 515 485,13	Аналитический метод	0,10	-
н1007	645 994,84	1 515 510,18	Аналитический метод	0,10	-
н1008	646 084,48	1 515 567,66	Аналитический метод	0,10	-
н1009	646 276,83	1 515 551,15	Аналитический метод	0,10	-
н1010	646 444,77	1 515 580,26	Аналитический метод	0,10	-
н1011	646 522,13	1 515 611,96	Аналитический метод	0,10	-
н1012	646 750,38	1 515 758,64	Аналитический метод	0,10	-
н1013	646 945,77	1 515 822,58	Аналитический метод	0,10	-
н1014	647 050,34	1 515 827,63	Аналитический метод	0,10	-
н1015	647 167,40	1 515 950,61	Аналитический метод	0,10	-
н1016	647 266,70	1 515 977,66	Аналитический метод	0,10	-
н1017	647 415,74	1 515 991,25	Аналитический метод	0,10	-
н1018	647 491,26	1 515 974,60	Аналитический метод	0,10	-
н1019	647 623,08	1 515 964,21	Аналитический метод	0,10	-
н1020	647 736,46	1 516 001,42	Аналитический метод	0,10	-
н1021	647 788,95	1 516 035,70	Аналитический метод	0,10	-
н1022	647 825,20	1 516 045,85	Аналитический метод	0,10	-
н1023	648 357,40	1 516 074,07	Аналитический метод	0,10	-
н1024	648 514,86	1 516 081,62	Аналитический метод	0,10	-
н1025	648 688,50	1 516 110,73	Аналитический метод	0,10	-
н1026	648 807,16	1 516 119,55	Аналитический метод	0,10	-
н1027	648 887,43	1 516 118,41	Аналитический метод	0,10	-
н1028	649 255,05	1 516 179,34	Аналитический метод	0,10	-
н1029	649 520,41	1 516 104,71	Аналитический метод	0,10	-
н1030	649 561,97	1 516 150,83	Аналитический метод	0,10	-

Раздел 2

Сведения о местоположении границ объекта

1	2	3	4	5	6
н1031	649 657,16	1 516 188,81	Аналитический метод	0,10	-
н1032	649 696,76	1 516 237,53	Аналитический метод	0,10	-
н1033	649 731,69	1 516 245,07	Аналитический метод	0,10	-
н1034	649 759,24	1 516 262,41	Аналитический метод	0,10	-
н1035	649 785,23	1 516 305,76	Аналитический метод	0,10	-
н1036	649 817,75	1 516 348,40	Аналитический метод	0,10	-
н1037	650 377,12	1 516 583,31	Аналитический метод	0,10	-
н1038	650 538,22	1 516 664,12	Аналитический метод	0,10	-
н1039	650 813,84	1 517 011,59	Аналитический метод	0,10	-
н1040	650 818,48	1 517 007,95	Аналитический метод	0,10	-
н1041	650 824,72	1 517 015,76	Аналитический метод	0,10	-
н1042	650 809,09	1 517 028,24	Аналитический метод	0,10	-
н1043	650 807,79	1 517 026,60	Аналитический метод	0,10	-
н1044	650 727,66	1 517 086,48	Аналитический метод	0,10	-
н1045	650 729,32	1 517 088,56	Аналитический метод	0,10	-
н1046	650 722,36	1 517 094,12	Аналитический метод	0,10	-
н1047	650 866,46	1 517 363,19	Аналитический метод	0,10	-
н1048	650 998,86	1 517 547,76	Аналитический метод	0,10	-
н1049	651 082,61	1 517 618,96	Аналитический метод	0,10	-
н1050	651 120,72	1 517 632,27	Аналитический метод	0,10	-
н1051	651 143,53	1 517 670,98	Аналитический метод	0,10	-
н1052	651 424,68	1 518 211,02	Аналитический метод	0,10	-
н1053	651 470,40	1 518 245,13	Аналитический метод	0,10	-
н1054	651 577,80	1 518 348,00	Аналитический метод	0,10	-
н1055	651 695,55	1 518 402,56	Аналитический метод	0,10	-
н1056	651 755,18	1 518 448,41	Аналитический метод	0,10	-
н1057	651 869,79	1 518 488,72	Аналитический метод	0,10	-
н1058	651 993,32	1 518 487,02	Аналитический метод	0,10	-
н1059	652 125,16	1 518 489,72	Аналитический метод	0,10	-
н1060	652 316,60	1 518 502,60	Аналитический метод	0,10	-
н1061	652 359,35	1 518 480,61	Аналитический метод	0,10	-
н1062	652 405,82	1 518 489,15	Аналитический метод	0,10	-
н1063	652 440,88	1 518 502,29	Аналитический метод	0,10	-
н1064	652 476,64	1 518 505,52	Аналитический метод	0,10	-
н1065	652 544,15	1 518 521,48	Аналитический метод	0,10	-
н1066	652 583,61	1 518 539,09	Аналитический метод	0,10	-
н1067	652 635,74	1 518 568,93	Аналитический метод	0,10	-
н1068	652 694,96	1 518 539,19	Аналитический метод	0,10	-
н1069	652 729,07	1 518 494,06	Аналитический метод	0,10	-
н1070	652 795,64	1 518 489,73	Аналитический метод	0,10	-
н1071	653 069,29	1 518 522,30	Аналитический метод	0,10	-
н1072	653 162,73	1 518 543,71	Аналитический метод	0,10	-
н1073	653 185,02	1 518 530,94	Аналитический метод	0,10	-
н1074	653 335,98	1 518 543,82	Аналитический метод	0,10	-
н1075	653 445,15	1 518 541,30	Аналитический метод	0,10	-
н1076	653 489,94	1 518 546,50	Аналитический метод	0,10	-
н1077	653 573,99	1 518 554,28	Аналитический метод	0,10	-
н1078	653 693,70	1 518 520,48	Аналитический метод	0,10	-
н1079	653 855,69	1 518 558,87	Аналитический метод	0,10	-
н1080	653 867,37	1 518 543,42	Аналитический метод	0,10	-
н1081	654 007,96	1 518 560,59	Аналитический метод	0,10	-
н1082	654 033,59	1 518 615,76	Аналитический метод	0,10	-
н1083	654 064,00	1 518 630,78	Аналитический метод	0,10	-
н1084	654 149,64	1 518 673,83	Аналитический метод	0,10	-
н1085	654 155,65	1 518 689,53	Аналитический метод	0,10	-

Раздел 2

Сведения о местоположении границ объекта

1	2	3	4	5	6
н1086	654 295,54	1 518 775,94	Аналитический метод	0,10	-
н1087	654 380,27	1 518 808,19	Аналитический метод	0,10	-
н1088	654 547,08	1 518 851,55	Аналитический метод	0,10	-
н1089	654 572,13	1 518 822,94	Аналитический метод	0,10	-
н1090	654 735,09	1 518 817,59	Аналитический метод	0,10	-
н1091	654 778,08	1 518 845,99	Аналитический метод	0,10	-
н1092	654 896,73	1 518 744,74	Аналитический метод	0,10	-
н1093	655 085,31	1 518 749,17	Аналитический метод	0,10	-
н1094	655 145,56	1 518 765,03	Аналитический метод	0,10	-
н1095	655 207,34	1 518 774,07	Аналитический метод	0,10	-
н1096	655 352,74	1 518 779,56	Аналитический метод	0,10	-
н1097	655 392,82	1 518 840,07	Аналитический метод	0,10	-
н1098	655 571,30	1 518 935,73	Аналитический метод	0,10	-
н1099	655 635,74	1 518 927,77	Аналитический метод	0,10	-
н1100	655 705,94	1 518 897,64	Аналитический метод	0,10	-
н1101	655 753,27	1 518 911,71	Аналитический метод	0,10	-
н1102	655 794,04	1 518 885,86	Аналитический метод	0,10	-
н1103	655 792,61	1 518 801,26	Аналитический метод	0,10	-
н1104	655 829,79	1 518 774,36	Аналитический метод	0,10	-
н1105	655 826,55	1 518 749,93	Аналитический метод	0,10	-
н1106	655 931,24	1 518 732,68	Аналитический метод	0,10	-
н1107	655 931,24	1 518 738,94	Аналитический метод	0,10	-
н1108	655 833,31	1 518 755,21	Аналитический метод	0,10	-
н1109	655 836,21	1 518 777,12	Аналитический метод	0,10	-
н1110	655 798,66	1 518 804,28	Аналитический метод	0,10	-
н1111	655 800,10	1 518 889,13	Аналитический метод	0,10	-
н1112	655 754,18	1 518 918,24	Аналитический метод	0,10	-
н1113	655 706,31	1 518 904,01	Аналитический метод	0,10	-
н1114	655 637,32	1 518 933,62	Аналитический метод	0,10	-
н1115	655 570,14	1 518 941,91	Аналитический метод	0,10	-
н1116	655 388,66	1 518 844,65	Аналитический метод	0,10	-
н1117	655 349,43	1 518 785,44	Аналитический метод	0,10	-
н1118	655 206,79	1 518 780,05	Аналитический метод	0,10	-
н1119	655 144,36	1 518 770,91	Аналитический метод	0,10	-
н1120	655 084,46	1 518 755,15	Аналитический метод	0,10	-
н1121	654 898,88	1 518 750,79	Аналитический метод	0,10	-
н1122	654 778,54	1 518 853,49	Аналитический метод	0,10	-
н1123	654 733,38	1 518 823,65	Аналитический метод	0,10	-
н1124	654 574,93	1 518 828,85	Аналитический метод	0,10	-
н1125	654 549,16	1 518 858,28	Аналитический метод	0,10	-
н1126	654 378,44	1 518 813,92	Аналитический метод	0,10	-
н1127	654 292,87	1 518 781,35	Аналитический метод	0,10	-
н1128	654 150,77	1 518 693,57	Аналитический метод	0,10	-
н1129	654 144,87	1 518 678,15	Аналитический метод	0,10	-
н1130	654 061,33	1 518 636,15	Аналитический метод	0,10	-
н1131	654 029,04	1 518 620,20	Аналитический метод	0,10	-
н1132	654 003,92	1 518 566,14	Аналитический метод	0,10	-
н1133	653 870,07	1 518 549,79	Аналитический метод	0,10	-
н1134	653 858,12	1 518 565,61	Аналитический метод	0,10	-
н1135	653 693,37	1 518 526,57	Аналитический метод	0,10	-
н1136	653 574,55	1 518 560,36	Аналитический метод	0,10	-
н1137	653 489,98	1 518 552,55	Аналитический метод	0,10	-
н1138	653 444,87	1 518 547,31	Аналитический метод	0,10	-
н1139	653 335,80	1 518 549,83	Аналитический метод	0,10	-
н1140	653 186,38	1 518 537,07	Аналитический метод	0,10	-

Раздел 2

Сведения о местоположении границ объекта

1	2	3	4	5	6
н1141	653 163,68	1 518 550,08	Аналитический метод	0,10	-
н1142	653 068,26	1 518 528,22	Аналитический метод	0,10	-
н1143	652 795,48	1 518 495,76	Аналитический метод	0,10	-
н1144	652 732,20	1 518 499,87	Аналитический метод	0,10	-
н1145	652 698,90	1 518 543,93	Аналитический метод	0,10	-
н1146	652 635,55	1 518 575,73	Аналитический метод	0,10	-
н1147	652 580,89	1 518 544,45	Аналитический метод	0,10	-
н1148	652 542,22	1 518 527,19	Аналитический метод	0,10	-
н1149	652 475,68	1 518 511,45	Аналитический метод	0,10	-
н1150	652 439,53	1 518 508,19	Аналитический метод	0,10	-
н1151	652 404,22	1 518 494,96	Аналитический метод	0,10	-
н1152	652 360,27	1 518 486,88	Аналитический метод	0,10	-
н1153	652 317,86	1 518 508,70	Аналитический метод	0,10	-
н1154	652 124,90	1 518 495,71	Аналитический метод	0,10	-
н1155	651 993,30	1 518 493,02	Аналитический метод	0,10	-
н1156	651 868,80	1 518 494,74	Аналитический метод	0,10	-
н1157	651 752,29	1 518 453,75	Аналитический метод	0,10	-
н1158	651 692,43	1 518 407,72	Аналитический метод	0,10	-
н1159	651 574,37	1 518 353,02	Аналитический метод	0,10	-
н1160	651 466,52	1 518 249,72	Аналитический метод	0,10	-
н1161	651 420,00	1 518 215,01	Аналитический метод	0,10	-
н1162	651 138,28	1 517 673,89	Аналитический метод	0,10	-
н1163	651 116,66	1 517 637,21	Аналитический метод	0,10	-
н1164	651 079,57	1 517 624,26	Аналитический метод	0,10	-
н1165	650 994,41	1 517 551,85	Аналитический метод	0,10	-
н1166	650 861,35	1 517 366,37	Аналитический метод	0,10	-
н1167	650 717,59	1 517 097,93	Аналитический метод	0,10	-
н1168	650 713,69	1 517 101,04	Аналитический метод	0,10	-
н1169	650 707,45	1 517 093,23	Аналитический метод	0,10	-
н1170	650 723,08	1 517 080,75	Аналитический метод	0,10	-
н1171	650 723,91	1 517 081,79	Аналитический метод	0,10	-
н1172	650 804,04	1 517 021,91	Аналитический метод	0,10	-
н1173	650 802,85	1 517 020,43	Аналитический метод	0,10	-
н1174	650 809,20	1 517 015,35	Аналитический метод	0,10	-
н1175	650 534,35	1 516 668,89	Аналитический метод	0,10	-
н1176	650 374,62	1 516 588,77	Аналитический метод	0,10	-
н1177	649 813,95	1 516 353,31	Аналитический метод	0,10	-
н1178	649 780,25	1 516 309,13	Аналитический метод	0,10	-
н1179	649 754,82	1 516 266,72	Аналитический метод	0,10	-
н1180	649 729,39	1 516 250,71	Аналитический метод	0,10	-
н1181	649 693,43	1 516 242,95	Аналитический метод	0,10	-
н1182	649 653,49	1 516 193,81	Аналитический метод	0,10	-
н1183	649 558,45	1 516 155,89	Аналитический метод	0,10	-
н1184	649 518,45	1 516 111,49	Аналитический метод	0,10	-
н1185	649 255,38	1 516 185,48	Аналитический метод	0,10	-
н1186	648 886,98	1 516 124,41	Аналитический метод	0,10	-
н1187	648 806,98	1 516 125,56	Аналитический метод	0,10	-
н1188	648 687,78	1 516 116,69	Аналитический метод	0,10	-
н1189	648 514,22	1 516 087,60	Аналитический метод	0,10	-
н1190	648 357,09	1 516 080,06	Аналитический метод	0,10	-
н1191	647 824,22	1 516 051,80	Аналитический метод	0,10	-
н1192	647 786,45	1 516 041,23	Аналитический метод	0,10	-
н1193	647 733,84	1 516 006,88	Аналитический метод	0,10	-
н1194	647 622,36	1 515 970,29	Аналитический метод	0,10	-
н1195	647 492,15	1 515 980,55	Аналитический метод	0,10	-

Раздел 2

Сведения о местоположении границ объекта

1	2	3	4	5	6
н1196	647 416,12	1 515 997,31	Аналитический метод	0,10	-
н1197	647 265,63	1 515 983,59	Аналитический метод	0,10	-
н1198	647 164,21	1 515 955,96	Аналитический метод	0,10	-
н1199	647 047,65	1 515 833,51	Аналитический метод	0,10	-
н1200	646 944,67	1 515 828,53	Аналитический метод	0,10	-
н1201	646 747,78	1 515 764,10	Аналитический метод	0,10	-
н1202	646 519,35	1 515 617,30	Аналитический метод	0,10	-
н1203	646 443,10	1 515 586,06	Аналитический метод	0,10	-
н1204	646 276,57	1 515 557,20	Аналитический метод	0,10	-
н1205	646 082,96	1 515 573,81	Аналитический метод	0,10	-
н1206	645 992,23	1 515 515,63	Аналитический метод	0,10	-
н1207	645 919,17	1 515 491,17	Аналитический метод	0,10	-
н1208	645 754,76	1 515 497,31	Аналитический метод	0,10	-
н1209	645 706,19	1 515 476,58	Аналитический метод	0,10	-
н1210	645 654,14	1 515 485,41	Аналитический метод	0,10	-
н1211	645 485,03	1 515 494,77	Аналитический метод	0,10	-
н1212	645 214,89	1 515 500,58	Аналитический метод	0,10	-
н1213	645 051,92	1 515 463,97	Аналитический метод	0,10	-
н1214	644 936,92	1 515 429,09	Аналитический метод	0,10	-
н1215	644 886,38	1 515 429,47	Аналитический метод	0,10	-
н1216	644 572,11	1 515 510,67	Аналитический метод	0,10	-
н1217	644 370,31	1 515 514,43	Аналитический метод	0,10	-
н1218	644 274,06	1 515 514,73	Аналитический метод	0,10	-
н1219	644 072,94	1 515 504,88	Аналитический метод	0,10	-
н1220	643 938,93	1 515 446,75	Аналитический метод	0,10	-
н1221	643 891,32	1 515 454,07	Аналитический метод	0,10	-
н1222	643 843,07	1 515 491,48	Аналитический метод	0,10	-
н1223	643 811,31	1 515 503,18	Аналитический метод	0,10	-
н1224	643 720,65	1 515 498,40	Аналитический метод	0,10	-
н1225	643 641,98	1 515 504,79	Аналитический метод	0,10	-
н1226	643 596,03	1 515 527,65	Аналитический метод	0,10	-
н1227	643 513,33	1 515 547,57	Аналитический метод	0,10	-
н1228	643 477,92	1 515 562,58	Аналитический метод	0,10	-
н1229	643 452,81	1 515 561,96	Аналитический метод	0,10	-
н1230	643 383,22	1 515 568,09	Аналитический метод	0,10	-
н1231	643 263,18	1 515 581,00	Аналитический метод	0,10	-
н1232	643 170,50	1 515 588,20	Аналитический метод	0,10	-
н1233	642 958,16	1 515 610,07	Аналитический метод	0,10	-
н1234	642 760,58	1 515 612,45	Аналитический метод	0,10	-
н1235	642 628,26	1 515 642,55	Аналитический метод	0,10	-
н1236	642 594,27	1 515 648,31	Аналитический метод	0,10	-
н1237	642 563,96	1 515 663,12	Аналитический метод	0,10	-
н1238	642 536,09	1 515 679,70	Аналитический метод	0,10	-
н1239	642 517,41	1 515 682,46	Аналитический метод	0,10	-
н1240	642 490,03	1 515 682,62	Аналитический метод	0,10	-
н1241	642 439,30	1 515 679,22	Аналитический метод	0,10	-
н1242	642 403,18	1 515 670,76	Аналитический метод	0,10	-
н1243	642 367,78	1 515 663,81	Аналитический метод	0,10	-
н1244	642 236,24	1 515 680,69	Аналитический метод	0,10	-
н1245	642 177,47	1 515 692,09	Аналитический метод	0,10	-
н1246	642 081,07	1 515 733,99	Аналитический метод	0,10	-
н1247	641 999,44	1 515 760,95	Аналитический метод	0,10	-
н1248	641 961,40	1 515 778,00	Аналитический метод	0,10	-
н1249	641 907,65	1 515 798,76	Аналитический метод	0,10	-
н1250	641 842,10	1 515 797,07	Аналитический метод	0,10	-

Раздел 2

Сведения о местоположении границ объекта

1	2	3	4	5	6
н1251	641 830,23	1 515 822,94	Аналитический метод	0,10	-
н1252	641 798,45	1 515 850,08	Аналитический метод	0,10	-
н1253	641 765,29	1 515 857,48	Аналитический метод	0,10	-
н1254	641 728,80	1 515 868,03	Аналитический метод	0,10	-
н1255	641 729,54	1 515 892,60	Аналитический метод	0,10	-
н1256	641 681,00	1 515 902,70	Аналитический метод	0,10	-
н1257	641 628,00	1 515 909,61	Аналитический метод	0,10	-
н1258	641 592,32	1 515 924,69	Аналитический метод	0,10	-
н1259	641 539,39	1 515 936,92	Аналитический метод	0,10	-
н1260	641 513,53	1 515 933,86	Аналитический метод	0,10	-
н1261	641 513,53	1 515 934,44	Аналитический метод	0,10	-
н1262	641 493,53	1 515 934,44	Аналитический метод	0,10	-
н1263	641 493,53	1 515 932,65	Аналитический метод	0,10	-
н1264	641 399,50	1 515 933,21	Аналитический метод	0,10	-
н1265	641 399,49	1 515 935,91	Аналитический метод	0,10	-
н1266	641 379,49	1 515 935,91	Аналитический метод	0,10	-
н1267	641 379,49	1 515 925,91	Аналитический метод	0,10	-
н1268	641 381,25	1 515 925,91	Аналитический метод	0,10	-
н1269	641 378,32	1 515 910,75	Аналитический метод	0,10	-
н1270	641 268,66	1 515 925,86	Аналитический метод	0,10	-
н1271	641 154,52	1 515 910,68	Аналитический метод	0,10	-
н1272	641 071,14	1 515 903,87	Аналитический метод	0,10	-
н1273	641 020,36	1 515 895,86	Аналитический метод	0,10	-
н1274	640 964,34	1 515 898,01	Аналитический метод	0,10	-
н1275	640 884,55	1 515 886,59	Аналитический метод	0,10	-
н1276	640 838,58	1 515 875,85	Аналитический метод	0,10	-
н1277	640 803,08	1 515 876,05	Аналитический метод	0,10	-
н1278	640 710,28	1 515 875,56	Аналитический метод	0,10	-
н1279	640 551,42	1 515 857,94	Аналитический метод	0,10	-
н1280	640 468,36	1 515 850,90	Аналитический метод	0,10	-
н1281	640 428,80	1 515 850,86	Аналитический метод	0,10	-
н1282	640 195,48	1 515 869,78	Аналитический метод	0,10	-
н1283	640 074,23	1 515 860,35	Аналитический метод	0,10	-
н1284	639 970,53	1 515 840,25	Аналитический метод	0,10	-
н1285	639 831,79	1 515 789,05	Аналитический метод	0,10	-
н1286	639 825,19	1 515 747,09	Аналитический метод	0,10	-
н1287	639 685,19	1 515 760,62	Аналитический метод	0,10	-
н1288	639 389,85	1 515 824,36	Аналитический метод	0,10	-
н1289	639 183,69	1 515 842,53	Аналитический метод	0,10	-
н1290	638 887,58	1 515 851,14	Аналитический метод	0,10	-
н1291	638 736,43	1 515 852,50	Аналитический метод	0,10	-
н1292	638 639,30	1 515 835,95	Аналитический метод	0,10	-
н1293	638 524,34	1 515 795,05	Аналитический метод	0,10	-
н1294	638 332,55	1 515 709,22	Аналитический метод	0,10	-
н1295	638 238,79	1 515 675,34	Аналитический метод	0,10	-
н1296	638 042,94	1 515 588,70	Аналитический метод	0,10	-
н1297	637 935,64	1 515 532,93	Аналитический метод	0,10	-
н1298	637 702,08	1 515 468,19	Аналитический метод	0,10	-
н1299	637 602,75	1 515 415,47	Аналитический метод	0,10	-
н1300	637 471,19	1 515 376,27	Аналитический метод	0,10	-
н1301	637 190,74	1 515 338,09	Аналитический метод	0,10	-
н1302	636 953,21	1 515 339,73	Аналитический метод	0,10	-
н1303	636 587,62	1 515 333,43	Аналитический метод	0,10	-
н1304	636 376,01	1 515 291,41	Аналитический метод	0,10	-
н1305	636 226,06	1 515 276,22	Аналитический метод	0,10	-

Раздел 2

Сведения о местоположении границ объекта

1	2	3	4	5	6
н1306	636 126,21	1 515 210,58	Аналитический метод	0,10	-
н1307	635 986,07	1 515 161,73	Аналитический метод	0,10	-
н1308	635 901,30	1 515 120,98	Аналитический метод	0,10	-
н1309	635 816,21	1 515 026,80	Аналитический метод	0,10	-
н1310	635 676,73	1 514 757,76	Аналитический метод	0,10	-
н1311	635 623,05	1 514 700,65	Аналитический метод	0,10	-
н1312	635 434,96	1 514 225,42	Аналитический метод	0,10	-
н1313	635 359,24	1 513 986,33	Аналитический метод	0,10	-
н1314	635 088,32	1 513 591,02	Аналитический метод	0,10	-
н1315	635 009,03	1 513 436,25	Аналитический метод	0,10	-
н1316	634 762,73	1 513 191,63	Аналитический метод	0,10	-
н1317	634 708,16	1 513 182,35	Аналитический метод	0,10	-
н1318	634 708,16	1 513 183,95	Аналитический метод	0,10	-
н1319	634 688,16	1 513 183,95	Аналитический метод	0,10	-
н1320	634 688,16	1 513 174,50	Аналитический метод	0,10	-
н1321	634 687,91	1 513 110,98	Аналитический метод	0,10	-
н1322	634 685,94	1 513 110,95	Аналитический метод	0,10	-
н1323	634 685,90	1 513 104,83	Аналитический метод	0,10	-
н1324	634 626,04	1 513 109,18	Аналитический метод	0,10	-
н1325	634 569,89	1 513 072,62	Аналитический метод	0,10	-
н1326	634 490,61	1 512 901,96	Аналитический метод	0,10	-
н1327	634 217,12	1 512 636,90	Аналитический метод	0,10	-
н1328	634 027,15	1 512 265,15	Аналитический метод	0,10	-
н1329	633 909,30	1 512 164,70	Аналитический метод	0,10	-
н1330	633 853,12	1 512 062,96	Аналитический метод	0,10	-
н1331	633 860,45	1 511 967,13	Аналитический метод	0,10	-
н1332	633 743,49	1 511 822,41	Аналитический метод	0,10	-
н1333	633 387,38	1 511 556,11	Аналитический метод	0,10	-
н1334	633 387,30	1 511 330,14	Аналитический метод	0,10	-
н1335	633 294,59	1 511 206,42	Аналитический метод	0,10	-
н1336	633 286,12	1 511 095,11	Аналитический метод	0,10	-
н1337	633 231,48	1 511 000,74	Аналитический метод	0,10	-
н1338	633 046,54	1 510 875,51	Аналитический метод	0,10	-
н1339	632 936,43	1 510 811,15	Аналитический метод	0,10	-
н1340	632 759,69	1 510 696,27	Аналитический метод	0,10	-
н1341	632 728,98	1 510 663,18	Аналитический метод	0,10	-
н1342	632 666,04	1 510 648,77	Аналитический метод	0,10	-
н1343	632 596,10	1 510 506,63	Аналитический метод	0,10	-
н1344	632 589,95	1 510 400,11	Аналитический метод	0,10	-
н1345	632 602,86	1 510 311,28	Аналитический метод	0,10	-
н1346	632 809,77	1 509 580,09	Аналитический метод	0,10	-
н1347	632 871,69	1 509 325,16	Аналитический метод	0,10	-
н1348	632 894,05	1 509 277,27	Аналитический метод	0,10	-
н1349	632 955,00	1 509 217,30	Аналитический метод	0,10	-
н1350	633 029,42	1 509 234,44	Аналитический метод	0,10	-
н1351	633 119,24	1 508 917,91	Аналитический метод	0,10	-
н1352	633 219,57	1 508 772,50	Аналитический метод	0,10	-
н1353	633 284,25	1 508 508,94	Аналитический метод	0,10	-
н1354	633 277,46	1 508 355,96	Аналитический метод	0,10	-
н1355	633 248,42	1 508 235,86	Аналитический метод	0,10	-
н1356	633 267,48	1 508 063,72	Аналитический метод	0,10	-
н1357	633 293,02	1 507 957,71	Аналитический метод	0,10	-
н1358	633 323,56	1 507 769,25	Аналитический метод	0,10	-
н1359	633 257,40	1 507 756,47	Аналитический метод	0,10	-
н1360	633 276,88	1 507 653,76	Аналитический метод	0,10	-

Раздел 2

Сведения о местоположении границ объекта

1	2	3	4	5	6
н1361	633 295,97	1 507 513,22	Аналитический метод	0,10	-
н1362	633 372,15	1 506 982,15	Аналитический метод	0,10	-
н1363	633 376,57	1 506 897,60	Аналитический метод	0,10	-
н1364	633 397,40	1 506 719,09	Аналитический метод	0,10	-
н1365	633 456,42	1 506 518,10	Аналитический метод	0,10	-
н1366	633 608,51	1 506 126,43	Аналитический метод	0,10	-
н1367	633 662,84	1 506 049,37	Аналитический метод	0,10	-
н1368	633 715,57	1 505 920,44	Аналитический метод	0,10	-
н1369	633 809,57	1 505 750,32	Аналитический метод	0,10	-
н1370	634 110,53	1 505 286,03	Аналитический метод	0,10	-
н1371	634 167,81	1 505 234,34	Аналитический метод	0,10	-
н1372	634 291,07	1 505 191,16	Аналитический метод	0,10	-
н1373	634 310,05	1 505 127,64	Аналитический метод	0,10	-
н1374	634 309,51	1 505 015,03	Аналитический метод	0,10	-
н1375	634 372,05	1 504 777,60	Аналитический метод	0,10	-
н1376	634 407,67	1 504 670,97	Аналитический метод	0,10	-
н1377	634 497,72	1 504 526,63	Аналитический метод	0,10	-
н1378	634 602,23	1 504 319,30	Аналитический метод	0,10	-
н1379	634 704,23	1 504 311,22	Аналитический метод	0,10	-
н1380	634 912,97	1 504 308,59	Аналитический метод	0,10	-
н1381	634 950,91	1 504 315,48	Аналитический метод	0,10	-
н1382	635 015,48	1 504 261,34	Аналитический метод	0,10	-
н1383	635 028,10	1 503 995,38	Аналитический метод	0,10	-
н1384	635 051,86	1 503 934,26	Аналитический метод	0,10	-
н1385	635 017,06	1 503 679,77	Аналитический метод	0,10	-
н1386	634 975,84	1 503 546,09	Аналитический метод	0,10	-
н1387	634 905,68	1 503 394,37	Аналитический метод	0,10	-
н1388	634 875,43	1 503 253,98	Аналитический метод	0,10	-
н1389	634 815,13	1 503 053,56	Аналитический метод	0,10	-
н1390	634 797,28	1 502 944,60	Аналитический метод	0,10	-
н1391	634 788,52	1 502 856,29	Аналитический метод	0,10	-
н1392	634 804,07	1 502 701,88	Аналитический метод	0,10	-
н1393	634 796,90	1 502 608,00	Аналитический метод	0,10	-
н1394	634 808,67	1 502 493,19	Аналитический метод	0,10	-
н1395	634 769,62	1 502 178,44	Аналитический метод	0,10	-
н1396	634 754,40	1 501 982,86	Аналитический метод	0,10	-
н1397	634 760,89	1 501 935,46	Аналитический метод	0,10	-
н1398	634 764,43	1 501 606,08	Аналитический метод	0,10	-
н1399	634 759,87	1 501 076,59	Аналитический метод	0,10	-
н1400	634 810,26	1 500 916,20	Аналитический метод	0,10	-
н1401	635 099,73	1 500 683,77	Аналитический метод	0,10	-
н1402	635 731,20	1 500 405,01	Аналитический метод	0,10	-
н1403	635 802,50	1 500 339,52	Аналитический метод	0,10	-
н1404	635 832,37	1 500 180,50	Аналитический метод	0,10	-
н1405	635 834,43	1 500 039,89	Аналитический метод	0,10	-
н1406	635 900,71	1 499 844,10	Аналитический метод	0,10	-
н1407	635 885,27	1 499 700,02	Аналитический метод	0,10	-
н1408	635 875,22	1 499 682,83	Аналитический метод	0,10	-
н1409	635 884,69	1 499 620,33	Аналитический метод	0,10	-
н1410	635 929,97	1 499 474,32	Аналитический метод	0,10	-
н1411	635 973,23	1 499 386,64	Аналитический метод	0,10	-
н1412	636 003,25	1 499 386,60	Аналитический метод	0,10	-
н1413	636 054,81	1 499 246,13	Аналитический метод	0,10	-
н1414	636 083,28	1 499 196,76	Аналитический метод	0,10	-
н1415	636 135,81	1 499 143,10	Аналитический метод	0,10	-

Раздел 2

Сведения о местоположении границ объекта

1	2	3	4	5	6
н1416	636 152,81	1 498 834,21	Аналитический метод	0,10	-
н1417	636 165,53	1 498 709,55	Аналитический метод	0,10	-
н1418	636 264,81	1 498 429,02	Аналитический метод	0,10	-
н1419	636 263,82	1 498 365,09	Аналитический метод	0,10	-
н1420	636 303,51	1 498 237,45	Аналитический метод	0,10	-
н1421	636 383,81	1 498 131,41	Аналитический метод	0,10	-
н1422	636 583,77	1 497 964,22	Аналитический метод	0,10	-
н1423	636 635,90	1 497 867,15	Аналитический метод	0,10	-
н1424	636 629,50	1 497 710,49	Аналитический метод	0,10	-
н1425	636 746,12	1 497 564,71	Аналитический метод	0,10	-
н1426	636 783,42	1 497 544,86	Аналитический метод	0,10	-
н1427	636 822,80	1 497 310,92	Аналитический метод	0,10	-
н1428	636 868,31	1 497 238,19	Аналитический метод	0,10	-
н1429	636 857,18	1 497 205,68	Аналитический метод	0,10	-
н1430	636 837,49	1 497 165,89	Аналитический метод	0,10	-
н1431	636 790,45	1 497 121,88	Аналитический метод	0,10	-
н1432	636 757,45	1 497 105,24	Аналитический метод	0,10	-
н1433	636 730,81	1 497 058,60	Аналитический метод	0,10	-
н1434	636 732,37	1 496 983,67	Аналитический метод	0,10	-
н1435	636 724,95	1 496 915,36	Аналитический метод	0,10	-
н1436	636 779,10	1 496 761,83	Аналитический метод	0,10	-
н1437	636 759,26	1 496 706,84	Аналитический метод	0,10	-
н1438	636 655,71	1 496 582,39	Аналитический метод	0,10	-
н1439	636 666,57	1 496 554,31	Аналитический метод	0,10	-
н1440	636 631,79	1 496 491,03	Аналитический метод	0,10	-
н1441	636 571,40	1 496 317,22	Аналитический метод	0,10	-
н1442	636 577,39	1 496 151,73	Аналитический метод	0,10	-
н1443	636 533,70	1 495 912,39	Аналитический метод	0,10	-
н1444	636 578,88	1 495 758,65	Аналитический метод	0,10	-
н1445	636 573,86	1 495 314,71	Аналитический метод	0,10	-
н1446	636 560,75	1 495 244,85	Аналитический метод	0,10	-
н1447	636 535,41	1 495 174,61	Аналитический метод	0,10	-
н1448	636 532,78	1 495 033,46	Аналитический метод	0,10	-
н1449	636 544,07	1 494 908,97	Аналитический метод	0,10	-
н1450	636 543,48	1 494 859,47	Аналитический метод	0,10	-
н1451	636 544,06	1 494 803,75	Аналитический метод	0,10	-
н1452	636 551,94	1 494 767,51	Аналитический метод	0,10	-
н1453	636 569,42	1 494 750,95	Аналитический метод	0,10	-
н1454	636 692,94	1 494 687,54	Аналитический метод	0,10	-
н1455	636 744,36	1 494 584,33	Аналитический метод	0,10	-
н1456	636 760,86	1 494 498,10	Аналитический метод	0,10	-
н1457	636 754,51	1 494 407,38	Аналитический метод	0,10	-
н1458	636 725,63	1 494 271,09	Аналитический метод	0,10	-
н1459	636 679,58	1 494 190,00	Аналитический метод	0,10	-
н1460	636 674,34	1 494 192,90	Аналитический метод	0,10	-
н1461	636 659,82	1 494 166,65	Аналитический метод	0,10	-
н1462	636 677,31	1 494 156,96	Аналитический метод	0,10	-
н1463	636 677,91	1 494 158,03	Аналитический метод	0,10	-
н1464	636 692,49	1 494 119,36	Аналитический метод	0,10	-
н1465	636 722,76	1 494 034,51	Аналитический метод	0,10	-
н1466	636 735,29	1 493 994,39	Аналитический метод	0,10	-
н1467	636 746,65	1 493 958,04	Аналитический метод	0,10	-
н1468	636 767,15	1 493 891,76	Аналитический метод	0,10	-
н1469	636 752,00	1 493 874,97	Аналитический метод	0,10	-
н1470	636 757,19	1 493 870,29	Аналитический метод	0,10	-

Раздел 2

Сведения о местоположении границ объекта

1	2	3	4	5	6
н1471	636 689,41	1 493 789,07	Аналитический метод	0,10	-
н1472	636 654,89	1 493 714,90	Аналитический метод	0,10	-
н1473	636 644,40	1 493 654,43	Аналитический метод	0,10	-
н1474	636 629,94	1 493 625,94	Аналитический метод	0,10	-
н1475	636 610,33	1 493 638,19	Аналитический метод	0,10	-
н1476	636 593,15	1 493 620,24	Аналитический метод	0,10	-
н1477	636 586,20	1 493 607,28	Аналитический метод	0,10	-
н1478	636 583,42	1 493 597,94	Аналитический метод	0,10	-
н1479	636 581,26	1 493 584,85	Аналитический метод	0,10	-
н1480	636 581,46	1 493 576,13	Аналитический метод	0,10	-
н1481	636 574,87	1 493 468,75	Аналитический метод	0,10	-
н1482	636 563,81	1 493 403,07	Аналитический метод	0,10	-
н1483	636 506,90	1 493 342,70	Аналитический метод	0,10	-
н1484	636 548,39	1 493 011,55	Аналитический метод	0,10	-
н1485	636 546,11	1 492 964,59	Аналитический метод	0,10	-
н1486	636 509,49	1 492 781,86	Аналитический метод	0,10	-
н1487	636 482,20	1 492 568,09	Аналитический метод	0,10	-
н1488	636 441,00	1 492 439,66	Аналитический метод	0,10	-
н1489	636 394,56	1 492 380,52	Аналитический метод	0,10	-
н1490	636 304,62	1 492 229,63	Аналитический метод	0,10	-
н1491	636 198,91	1 492 126,07	Аналитический метод	0,10	-
н1492	636 202,78	1 491 992,70	Аналитический метод	0,10	-
н1493	636 220,17	1 491 965,19	Аналитический метод	0,10	-
н1494	636 129,70	1 491 895,79	Аналитический метод	0,10	-
н1495	636 098,12	1 491 887,26	Аналитический метод	0,10	-
н1496	636 033,26	1 491 852,76	Аналитический метод	0,10	-
н1497	635 999,95	1 491 785,92	Аналитический метод	0,10	-
н1498	636 006,33	1 491 740,21	Аналитический метод	0,10	-
н1499	636 034,61	1 491 715,71	Аналитический метод	0,10	-
н1500	636 035,83	1 491 648,96	Аналитический метод	0,10	-
н1501	635 990,94	1 491 506,69	Аналитический метод	0,10	-
н1502	635 988,39	1 491 320,07	Аналитический метод	0,10	-
н1503	635 958,35	1 490 991,88	Аналитический метод	0,10	-
н1504	636 045,20	1 490 829,07	Аналитический метод	0,10	-
н1505	636 052,19	1 490 733,93	Аналитический метод	0,10	-
н1506	635 960,81	1 490 571,04	Аналитический метод	0,10	-
н1507	635 960,73	1 490 452,52	Аналитический метод	0,10	-
н1508	635 932,86	1 490 310,14	Аналитический метод	0,10	-
н1509	636 031,65	1 490 107,91	Аналитический метод	0,10	-
н1510	636 082,67	1 490 050,78	Аналитический метод	0,10	-
н1511	636 078,59	1 489 955,94	Аналитический метод	0,10	-
н1512	636 021,70	1 489 805,32	Аналитический метод	0,10	-
н1513	635 986,22	1 489 581,98	Аналитический метод	0,10	-
н1514	636 023,54	1 489 491,72	Аналитический метод	0,10	-
н1515	635 874,89	1 489 119,66	Аналитический метод	0,10	-
н1516	635 837,45	1 489 067,55	Аналитический метод	0,10	-
н1517	635 792,01	1 489 027,14	Аналитический метод	0,10	-
н1518	635 644,91	1 488 962,11	Аналитический метод	0,10	-
н1519	635 557,36	1 488 870,29	Аналитический метод	0,10	-
н1520	635 403,73	1 488 603,97	Аналитический метод	0,10	-
н1521	635 197,28	1 488 466,61	Аналитический метод	0,10	-
н1522	635 202,56	1 488 368,59	Аналитический метод	0,10	-
н1523	635 190,44	1 488 222,25	Аналитический метод	0,10	-
н1524	635 187,44	1 488 221,16	Аналитический метод	0,10	-
н1525	635 194,29	1 488 202,36	Аналитический метод	0,10	-

Раздел 2

Сведения о местоположении границ объекта

1	2	3	4	5	6
н1526	635 195,10	1 488 202,66	Аналитический метод	0,10	-
н1527	635 291,37	1 487 958,08	Аналитический метод	0,10	-
н1528	635 289,27	1 487 956,90	Аналитический метод	0,10	-
н1529	635 294,97	1 487 946,74	Аналитический метод	0,10	-
н1530	635 312,54	1 487 741,45	Аналитический метод	0,10	-
н1531	635 384,11	1 487 645,37	Аналитический метод	0,10	-
н1532	635 365,44	1 487 554,87	Аналитический метод	0,10	-
н1533	635 024,58	1 487 428,94	Аналитический метод	0,10	-
н1534	634 985,26	1 487 257,79	Аналитический метод	0,10	-
н1535	634 966,05	1 487 058,64	Аналитический метод	0,10	-
н1536	634 979,02	1 486 841,70	Аналитический метод	0,10	-
н1537	634 889,53	1 486 791,47	Аналитический метод	0,10	-
н1538	634 853,76	1 486 786,58	Аналитический метод	0,10	-
н1539	634 807,01	1 486 722,05	Аналитический метод	0,10	-
н1540	634 728,96	1 486 560,40	Аналитический метод	0,10	-
н1541	634 704,70	1 486 465,68	Аналитический метод	0,10	-
н1542	634 706,70	1 486 431,07	Аналитический метод	0,10	-
н1543	634 716,97	1 486 275,35	Аналитический метод	0,10	-
н1544	634 784,83	1 486 059,80	Аналитический метод	0,10	-
н1545	634 818,31	1 485 769,88	Аналитический метод	0,10	-
н1546	634 828,71	1 485 581,30	Аналитический метод	0,10	-
н1547	634 896,23	1 485 423,24	Аналитический метод	0,10	-
н1548	634 919,23	1 485 204,70	Аналитический метод	0,10	-
н1549	634 909,71	1 484 875,89	Аналитический метод	0,10	-
н1550	634 943,93	1 484 742,20	Аналитический метод	0,10	-
н1551	635 005,20	1 484 383,76	Аналитический метод	0,10	-
н1552	635 060,99	1 483 858,32	Аналитический метод	0,10	-
н1553	635 128,13	1 483 418,98	Аналитический метод	0,10	-
н1554	635 137,27	1 483 023,94	Аналитический метод	0,10	-
н1555	635 191,32	1 482 825,41	Аналитический метод	0,10	-
н1556	635 216,56	1 482 776,62	Аналитический метод	0,10	-
н1557	635 230,33	1 482 484,96	Аналитический метод	0,10	-
н1558	635 274,32	1 482 137,80	Аналитический метод	0,10	-
н1559	635 366,07	1 481 940,33	Аналитический метод	0,10	-
н1560	635 325,04	1 481 883,00	Аналитический метод	0,10	-
н1561	635 319,99	1 481 730,26	Аналитический метод	0,10	-
н1562	635 366,37	1 481 176,56	Аналитический метод	0,10	-
н1563	635 449,85	1 480 961,74	Аналитический метод	0,10	-
н1564	635 422,84	1 480 851,20	Аналитический метод	0,10	-
н1565	635 486,49	1 480 767,84	Аналитический метод	0,10	-
н1566	635 484,38	1 480 693,72	Аналитический метод	0,10	-
н1567	635 460,86	1 480 572,52	Аналитический метод	0,10	-
н1568	635 263,06	1 480 561,12	Аналитический метод	0,10	-
н1569	635 259,09	1 480 457,67	Аналитический метод	0,10	-
н1570	635 244,00	1 480 329,21	Аналитический метод	0,10	-
н1571	635 282,86	1 480 211,44	Аналитический метод	0,10	-
н1572	635 243,90	1 480 051,38	Аналитический метод	0,10	-
н1573	635 205,33	1 480 005,19	Аналитический метод	0,10	-
н1574	635 203,98	1 479 947,14	Аналитический метод	0,10	-
н1575	635 181,43	1 479 831,47	Аналитический метод	0,10	-
н1576	635 214,46	1 479 698,22	Аналитический метод	0,10	-
н1577	635 342,92	1 479 435,96	Аналитический метод	0,10	-
н1578	635 195,08	1 479 375,96	Аналитический метод	0,10	-
н1579	634 997,69	1 479 290,25	Аналитический метод	0,10	-
н1580	634 770,72	1 479 212,70	Аналитический метод	0,10	-

Раздел 2

Сведения о местоположении границ объекта

1	2	3	4	5	6
н1581	634 769,51	1 479 216,12	Аналитический метод	0,10	-
н1582	634 750,65	1 479 209,48	Аналитический метод	0,10	-
н1583	634 751,93	1 479 205,82	Аналитический метод	0,10	-
н1584	634 749,76	1 479 204,92	Аналитический метод	0,10	-
н1585	634 620,56	1 479 151,46	Аналитический метод	0,10	-
н1586	634 636,50	1 479 111,16	Аналитический метод	0,10	-
н1587	634 623,56	1 479 097,86	Аналитический метод	0,10	-
н1588	634 548,20	1 479 016,77	Аналитический метод	0,10	-
н1589	634 592,70	1 478 664,71	Аналитический метод	0,10	-
н1590	634 660,73	1 478 397,83	Аналитический метод	0,10	-
н1591	634 648,15	1 478 310,40	Аналитический метод	0,10	-
н1592	634 656,99	1 478 149,62	Аналитический метод	0,10	-
н1593	634 496,55	1 477 960,14	Аналитический метод	0,10	-
н1594	634 511,54	1 477 836,36	Аналитический метод	0,10	-
н1595	634 570,08	1 477 691,89	Аналитический метод	0,10	-
н1596	634 745,77	1 477 411,61	Аналитический метод	0,10	-
н1597	634 827,90	1 477 095,36	Аналитический метод	0,10	-
н1598	634 876,25	1 476 952,81	Аналитический метод	0,10	-
н1599	634 866,85	1 476 907,05	Аналитический метод	0,10	-
н1600	634 848,80	1 476 779,99	Аналитический метод	0,10	-
н1601	634 799,49	1 476 535,10	Аналитический метод	0,10	-
н1602	634 858,29	1 476 341,24	Аналитический метод	0,10	-
н1603	634 844,01	1 476 290,75	Аналитический метод	0,10	-
н1604	634 826,98	1 476 260,73	Аналитический метод	0,10	-
н1605	634 900,96	1 476 191,98	Аналитический метод	0,10	-
н1606	634 872,65	1 476 040,04	Аналитический метод	0,10	-
н1607	634 879,33	1 475 994,64	Аналитический метод	0,10	-
н1608	634 931,08	1 475 786,69	Аналитический метод	0,10	-
н1609	634 928,19	1 475 694,25	Аналитический метод	0,10	-
н1610	634 839,15	1 475 490,33	Аналитический метод	0,10	-
н1611	634 784,20	1 475 439,43	Аналитический метод	0,10	-
н1612	634 723,07	1 475 319,16	Аналитический метод	0,10	-
н1613	634 712,89	1 475 248,52	Аналитический метод	0,10	-
н1614	634 686,13	1 475 199,02	Аналитический метод	0,10	-
н1615	634 663,82	1 474 989,87	Аналитический метод	0,10	-
н1616	634 585,61	1 474 845,68	Аналитический метод	0,10	-
н1617	634 366,93	1 474 590,99	Аналитический метод	0,10	-
н1618	634 192,61	1 474 411,68	Аналитический метод	0,10	-
н1619	634 126,62	1 474 260,85	Аналитический метод	0,10	-
н1620	634 036,36	1 474 180,04	Аналитический метод	0,10	-
н1621	633 941,22	1 474 034,74	Аналитический метод	0,10	-
н1622	633 943,25	1 473 927,38	Аналитический метод	0,10	-
н1623	633 924,13	1 473 891,34	Аналитический метод	0,10	-
н1624	633 835,19	1 473 810,44	Аналитический метод	0,10	-
н1625	633 829,68	1 473 789,42	Аналитический метод	0,10	-
н1626	633 828,36	1 473 765,51	Аналитический метод	0,10	-
н1627	633 812,91	1 473 731,94	Аналитический метод	0,10	-
н1628	633 799,27	1 473 701,76	Аналитический метод	0,10	-
н1629	633 774,22	1 473 677,32	Аналитический метод	0,10	-
н1630	633 757,15	1 473 668,39	Аналитический метод	0,10	-
н1631	633 665,47	1 473 601,27	Аналитический метод	0,10	-
н1632	633 558,59	1 473 499,01	Аналитический метод	0,10	-
н1633	633 516,20	1 473 469,97	Аналитический метод	0,10	-
н1634	633 470,91	1 473 421,39	Аналитический метод	0,10	-
н1635	633 438,58	1 473 230,89	Аналитический метод	0,10	-

Раздел 2

Сведения о местоположении границ объекта

1	2	3	4	5	6
н1636	633 348,42	1 473 006,54	Аналитический метод	0,10	-
н1637	633 341,99	1 472 908,46	Аналитический метод	0,10	-
н1638	633 350,03	1 472 805,24	Аналитический метод	0,10	-
н1639	633 194,30	1 472 561,70	Аналитический метод	0,10	-
н1640	633 177,74	1 472 449,76	Аналитический метод	0,10	-
н1641	633 202,19	1 472 417,78	Аналитический метод	0,10	-
н573	633 209,81	1 472 417,69	Аналитический метод	0,10	-
Контур 5					
н1642	656 165,66	1 518 563,25	Аналитический метод	0,10	-
н1643	656 174,51	1 518 569,43	Аналитический метод	0,10	-
н1644	656 184,04	1 518 641,76	Аналитический метод	0,10	-
н1645	656 172,77	1 518 726,63	Аналитический метод	0,10	-
н1646	656 184,89	1 518 775,51	Аналитический метод	0,10	-
н1647	656 221,71	1 518 817,25	Аналитический метод	0,10	-
н1648	656 217,79	1 518 863,05	Аналитический метод	0,10	-
н1649	656 235,16	1 518 943,38	Аналитический метод	0,10	-
н1650	656 272,21	1 519 026,85	Аналитический метод	0,10	-
н1651	656 415,84	1 519 096,88	Аналитический метод	0,10	-
н1652	656 610,31	1 519 126,71	Аналитический метод	0,10	-
н1653	656 673,74	1 519 040,08	Аналитический метод	0,10	-
н1654	656 695,67	1 518 959,07	Аналитический метод	0,10	-
н1655	656 766,85	1 518 899,79	Аналитический метод	0,10	-
н1656	657 196,58	1 518 982,31	Аналитический метод	0,10	-
н1657	657 253,37	1 518 995,14	Аналитический метод	0,10	-
н1658	657 482,97	1 519 074,93	Аналитический метод	0,10	-
н1659	657 578,73	1 519 094,18	Аналитический метод	0,10	-
н1660	657 604,27	1 519 106,06	Аналитический метод	0,10	-
н1661	657 838,73	1 519 180,86	Аналитический метод	0,10	-
н1662	657 964,68	1 519 280,88	Аналитический метод	0,10	-
н1663	658 035,83	1 519 346,75	Аналитический метод	0,10	-
н1664	658 037,33	1 519 359,25	Аналитический метод	0,10	-
н1665	658 103,50	1 519 389,76	Аналитический метод	0,10	-
н1666	658 175,67	1 519 395,37	Аналитический метод	0,10	-
н1667	658 349,05	1 519 273,88	Аналитический метод	0,10	-
н1668	658 444,10	1 519 242,64	Аналитический метод	0,10	-
н1669	659 006,51	1 519 560,71	Аналитический метод	0,10	-
н1670	659 216,91	1 519 526,84	Аналитический метод	0,10	-
н1671	659 263,19	1 519 534,30	Аналитический метод	0,10	-
н1672	659 294,38	1 519 564,16	Аналитический метод	0,10	-
н1673	659 360,04	1 519 581,04	Аналитический метод	0,10	-
н1674	659 427,83	1 519 568,93	Аналитический метод	0,10	-
н1675	659 521,85	1 519 601,28	Аналитический метод	0,10	-
н1676	659 531,63	1 519 602,57	Аналитический метод	0,10	-
н1677	659 544,23	1 519 613,51	Аналитический метод	0,10	-
н1678	659 639,53	1 519 657,73	Аналитический метод	0,10	-
н1679	659 701,61	1 519 669,74	Аналитический метод	0,10	-
н1680	659 798,34	1 519 678,47	Аналитический метод	0,10	-
н1681	659 866,77	1 519 709,49	Аналитический метод	0,10	-
н1682	659 881,64	1 519 725,61	Аналитический метод	0,10	-
н1683	659 956,83	1 519 752,92	Аналитический метод	0,10	-
н1684	659 975,81	1 519 755,68	Аналитический метод	0,10	-
н1685	660 039,68	1 519 755,47	Аналитический метод	0,10	-
н1686	660 039,64	1 519 753,00	Аналитический метод	0,10	-
н1687	660 049,64	1 519 752,84	Аналитический метод	0,10	-
н1688	660 049,96	1 519 772,84	Аналитический метод	0,10	-

Раздел 2

Сведения о местоположении границ объекта

1	2	3	4	5	6
н1689	660 048,19	1 519 772,87	Аналитический метод	0,10	-
н1690	660 049,07	1 519 829,02	Аналитический метод	0,10	-
н1691	660 052,06	1 519 829,02	Аналитический метод	0,10	-
н1692	660 052,06	1 519 838,29	Аналитический метод	0,10	-
н1693	660 160,57	1 519 816,07	Аналитический метод	0,10	-
н1694	660 165,59	1 519 935,36	Аналитический метод	0,10	-
н1695	660 175,93	1 519 961,40	Аналитический метод	0,10	-
н1696	660 308,61	1 520 033,65	Аналитический метод	0,10	-
н1697	660 365,57	1 520 055,61	Аналитический метод	0,10	-
н1698	660 404,76	1 520 090,34	Аналитический метод	0,10	-
н1699	660 469,58	1 520 119,77	Аналитический метод	0,10	-
н1700	660 492,40	1 520 157,11	Аналитический метод	0,10	-
н1701	660 525,71	1 520 184,74	Аналитический метод	0,10	-
н1702	660 551,23	1 520 179,21	Аналитический метод	0,10	-
н1703	660 574,56	1 520 170,10	Аналитический метод	0,10	-
н1704	660 614,99	1 520 160,03	Аналитический метод	0,10	-
н1705	660 671,92	1 520 164,71	Аналитический метод	0,10	-
н1706	660 725,52	1 520 143,07	Аналитический метод	0,10	-
н1707	660 735,79	1 520 134,87	Аналитический метод	0,10	-
н1708	660 737,23	1 520 136,66	Аналитический метод	0,10	-
н1709	660 848,16	1 520 047,71	Аналитический метод	0,10	-
н1710	660 846,20	1 520 045,34	Аналитический метод	0,10	-
н1711	660 853,91	1 520 038,97	Аналитический метод	0,10	-
н1712	660 866,65	1 520 054,38	Аналитический метод	0,10	-
н1713	660 863,71	1 520 056,81	Аналитический метод	0,10	-
н1714	660 892,96	1 520 112,86	Аналитический метод	0,10	-
н1715	660 954,73	1 520 115,74	Аналитический метод	0,10	-
н1716	661 006,74	1 520 148,22	Аналитический метод	0,10	-
н1717	661 088,22	1 520 173,71	Аналитический метод	0,10	-
н1718	661 213,78	1 520 165,57	Аналитический метод	0,10	-
н1719	661 234,56	1 520 145,21	Аналитический метод	0,10	-
н1720	661 274,53	1 520 140,27	Аналитический метод	0,10	-
н1721	661 316,21	1 520 140,35	Аналитический метод	0,10	-
н1722	661 343,08	1 520 156,66	Аналитический метод	0,10	-
н1723	661 366,49	1 520 182,50	Аналитический метод	0,10	-
н1724	661 422,58	1 520 092,53	Аналитический метод	0,10	-
н1725	661 445,42	1 520 043,66	Аналитический метод	0,10	-
н1726	661 503,30	1 519 994,62	Аналитический метод	0,10	-
н1727	661 643,88	1 519 978,31	Аналитический метод	0,10	-
н1728	661 783,19	1 519 948,49	Аналитический метод	0,10	-
н1729	661 844,46	1 519 925,12	Аналитический метод	0,10	-
н1730	661 995,18	1 519 890,10	Аналитический метод	0,10	-
н1731	662 097,72	1 519 806,41	Аналитический метод	0,10	-
н1732	662 137,90	1 519 791,99	Аналитический метод	0,10	-
н1733	662 174,79	1 519 751,90	Аналитический метод	0,10	-
н1734	662 204,82	1 519 743,85	Аналитический метод	0,10	-
н1735	662 256,90	1 519 764,63	Аналитический метод	0,10	-
н1736	662 381,31	1 519 829,60	Аналитический метод	0,10	-
н1737	662 442,05	1 519 873,89	Аналитический метод	0,10	-
н1738	662 519,12	1 519 899,87	Аналитический метод	0,10	-
н1739	662 585,52	1 519 907,39	Аналитический метод	0,10	-
н1740	662 658,82	1 519 939,11	Аналитический метод	0,10	-
н1741	662 694,75	1 519 938,08	Аналитический метод	0,10	-
н1742	662 810,54	1 519 889,92	Аналитический метод	0,10	-
н1743	662 889,07	1 519 875,26	Аналитический метод	0,10	-

Раздел 2

Сведения о местоположении границ объекта

1	2	3	4	5	6
н1744	662 955,26	1 519 905,36	Аналитический метод	0,10	-
н1745	663 097,14	1 519 988,14	Аналитический метод	0,10	-
н1746	663 181,45	1 519 963,38	Аналитический метод	0,10	-
н1747	663 225,50	1 519 922,07	Аналитический метод	0,10	-
н1748	663 311,31	1 519 883,59	Аналитический метод	0,10	-
н1749	663 356,52	1 519 847,70	Аналитический метод	0,10	-
н1750	663 412,62	1 519 841,22	Аналитический метод	0,10	-
н1751	663 476,66	1 519 859,90	Аналитический метод	0,10	-
н1752	663 562,04	1 519 900,08	Аналитический метод	0,10	-
н1753	663 662,43	1 519 917,39	Аналитический метод	0,10	-
н1754	663 818,51	1 519 880,40	Аналитический метод	0,10	-
н1755	663 883,20	1 519 827,90	Аналитический метод	0,10	-
н1756	663 951,96	1 519 812,52	Аналитический метод	0,10	-
н1757	664 042,24	1 519 820,70	Аналитический метод	0,10	-
н1758	664 110,52	1 519 858,19	Аналитический метод	0,10	-
н1759	664 155,82	1 520 013,66	Аналитический метод	0,10	-
н1760	664 290,47	1 520 106,79	Аналитический метод	0,10	-
н1761	664 373,85	1 520 207,25	Аналитический метод	0,10	-
н1762	664 820,74	1 520 495,27	Аналитический метод	0,10	-
н1763	664 920,11	1 520 588,73	Аналитический метод	0,10	-
н1764	664 989,33	1 520 608,60	Аналитический метод	0,10	-
н1765	665 164,97	1 520 727,76	Аналитический метод	0,10	-
н1766	665 205,72	1 520 777,06	Аналитический метод	0,10	-
н1767	665 262,10	1 520 805,43	Аналитический метод	0,10	-
н1768	665 280,56	1 520 832,14	Аналитический метод	0,10	-
н1769	665 342,39	1 520 868,42	Аналитический метод	0,10	-
н1770	665 458,17	1 520 956,36	Аналитический метод	0,10	-
н1771	665 563,10	1 521 009,22	Аналитический метод	0,10	-
н1772	665 639,10	1 521 065,80	Аналитический метод	0,10	-
н1773	665 688,83	1 521 123,81	Аналитический метод	0,10	-
н1774	665 772,52	1 521 192,61	Аналитический метод	0,10	-
н1775	665 833,56	1 521 227,35	Аналитический метод	0,10	-
н1776	665 876,96	1 521 234,23	Аналитический метод	0,10	-
н1777	666 044,85	1 521 344,86	Аналитический метод	0,10	-
н1778	666 066,30	1 521 374,99	Аналитический метод	0,10	-
н1779	666 127,54	1 521 407,36	Аналитический метод	0,10	-
н1780	666 145,04	1 521 430,85	Аналитический метод	0,10	-
н1781	666 819,68	1 521 841,09	Аналитический метод	0,10	-
н1782	666 921,20	1 521 897,28	Аналитический метод	0,10	-
н1783	666 975,19	1 521 934,49	Аналитический метод	0,10	-
н1784	667 097,52	1 521 996,69	Аналитический метод	0,10	-
н1785	667 145,00	1 522 044,20	Аналитический метод	0,10	-
н1786	667 246,93	1 522 106,39	Аналитический метод	0,10	-
н1787	667 272,98	1 522 116,93	Аналитический метод	0,10	-
н1788	667 365,36	1 522 139,42	Аналитический метод	0,10	-
н1789	667 455,88	1 522 255,70	Аналитический метод	0,10	-
н1790	667 458,30	1 522 263,38	Аналитический метод	0,10	-
н1791	667 478,01	1 522 281,65	Аналитический метод	0,10	-
н1792	667 496,18	1 522 292,86	Аналитический метод	0,10	-
н1793	667 497,41	1 522 290,95	Аналитический метод	0,10	-
н1794	667 514,30	1 522 301,69	Аналитический метод	0,10	-
н1795	667 476,18	1 522 361,33	Аналитический метод	0,10	-
н1796	667 477,91	1 522 362,33	Аналитический метод	0,10	-
н1797	667 475,61	1 522 366,30	Аналитический метод	0,10	-
н1798	667 611,97	1 522 447,69	Аналитический метод	0,10	-

Раздел 2

Сведения о местоположении границ объекта

1	2	3	4	5	6
н1799	667 616,32	1 522 504,45	Аналитический метод	0,10	-
н1800	667 622,03	1 522 569,26	Аналитический метод	0,10	-
н1801	667 630,40	1 522 607,37	Аналитический метод	0,10	-
н1802	667 643,95	1 522 683,82	Аналитический метод	0,10	-
н1803	667 674,47	1 522 768,71	Аналитический метод	0,10	-
н1804	667 681,85	1 522 783,93	Аналитический метод	0,10	-
н1805	667 702,29	1 522 800,68	Аналитический метод	0,10	-
н1806	667 710,81	1 522 824,07	Аналитический метод	0,10	-
н1807	667 712,99	1 522 859,96	Аналитический метод	0,10	-
н1808	667 722,00	1 522 879,91	Аналитический метод	0,10	-
н1809	667 738,41	1 522 907,43	Аналитический метод	0,10	-
н1810	667 765,98	1 522 985,32	Аналитический метод	0,10	-
н1811	667 764,11	1 522 990,31	Аналитический метод	0,10	-
н1812	667 763,45	1 523 006,00	Аналитический метод	0,10	-
н1813	667 761,59	1 523 005,92	Аналитический метод	0,10	-
н1814	667 841,82	1 523 315,30	Аналитический метод	0,10	-
н1815	667 843,83	1 523 314,15	Аналитический метод	0,10	-
н1816	667 852,97	1 523 329,97	Аналитический метод	0,10	-
н1817	667 844,28	1 523 334,93	Аналитический метод	0,10	-
н1818	667 838,14	1 523 324,29	Аналитический метод	0,10	-
н1819	667 825,96	1 523 332,11	Аналитический метод	0,10	-
н1820	667 820,03	1 523 352,35	Аналитический метод	0,10	-
н1821	667 803,97	1 523 360,95	Аналитический метод	0,10	-
н1822	667 768,52	1 523 379,11	Аналитический метод	0,10	-
н1823	667 782,64	1 523 409,21	Аналитический метод	0,10	-
н1824	667 781,77	1 523 424,93	Аналитический метод	0,10	-
н1825	667 784,64	1 523 451,05	Аналитический метод	0,10	-
н1826	667 787,73	1 523 479,17	Аналитический метод	0,10	-
н1827	667 755,47	1 523 501,70	Аналитический метод	0,10	-
н1828	667 760,40	1 523 521,44	Аналитический метод	0,10	-
н1829	667 761,32	1 523 554,12	Аналитический метод	0,10	-
н1830	667 733,00	1 523 573,54	Аналитический метод	0,10	-
н1831	667 724,06	1 523 578,23	Аналитический метод	0,10	-
н1832	667 715,00	1 523 583,99	Аналитический метод	0,10	-
н1833	667 720,81	1 523 592,73	Аналитический метод	0,10	-
н1834	667 748,01	1 523 633,64	Аналитический метод	0,10	-
н1835	667 748,83	1 523 632,91	Аналитический метод	0,10	-
н1836	667 762,39	1 523 647,61	Аналитический метод	0,10	-
н1837	667 762,15	1 523 647,84	Аналитический метод	0,10	-
н1838	667 772,25	1 523 657,80	Аналитический метод	0,10	-
н1839	667 807,90	1 523 685,72	Аналитический метод	0,10	-
н1840	667 824,34	1 523 730,36	Аналитический метод	0,10	-
н1841	667 853,03	1 523 813,18	Аналитический метод	0,10	-
н1842	667 876,80	1 523 870,15	Аналитический метод	0,10	-
н1843	667 884,27	1 523 877,87	Аналитический метод	0,10	-
н1844	667 941,04	1 523 890,33	Аналитический метод	0,10	-
н1845	667 954,25	1 523 894,88	Аналитический метод	0,10	-
н1846	667 958,80	1 523 935,41	Аналитический метод	0,10	-
н1847	668 140,54	1 523 952,40	Аналитический метод	0,10	-
н1848	668 140,41	1 523 954,14	Аналитический метод	0,10	-
н1849	668 140,87	1 523 958,46	Аналитический метод	0,10	-
н1850	667 953,39	1 523 940,93	Аналитический метод	0,10	-
н1851	667 948,71	1 523 899,32	Аналитический метод	0,10	-
н1852	667 939,41	1 523 896,12	Аналитический метод	0,10	-
н1853	667 881,21	1 523 883,34	Аналитический метод	0,10	-

Раздел 2

Сведения о местоположении границ объекта

1	2	3	4	5	6
н1854	667 871,70	1 523 873,50	Аналитический метод	0,10	-
н1855	667 847,42	1 523 815,32	Аналитический метод	0,10	-
н1856	667 818,69	1 523 732,38	Аналитический метод	0,10	-
н1857	667 802,84	1 523 689,34	Аналитический метод	0,10	-
н1858	667 768,28	1 523 662,31	Аналитический метод	0,10	-
н1859	667 757,73	1 523 651,92	Аналитический метод	0,10	-
н1860	667 755,04	1 523 654,39	Аналитический метод	0,10	-
н1861	667 741,48	1 523 639,69	Аналитический метод	0,10	-
н1862	667 743,55	1 523 637,77	Аналитический метод	0,10	-
н1863	667 715,83	1 523 596,08	Аналитический метод	0,10	-
н1864	667 712,55	1 523 598,27	Аналитический метод	0,10	-
н1865	667 701,41	1 523 581,66	Аналитический метод	0,10	-
н1866	667 709,71	1 523 576,09	Аналитический метод	0,10	-
н1867	667 711,66	1 523 579,00	Аналитический метод	0,10	-
н1868	667 721,05	1 523 573,03	Аналитический метод	0,10	-
н1869	667 729,89	1 523 568,39	Аналитический метод	0,10	-
н1870	667 755,23	1 523 551,02	Аналитический метод	0,10	-
н1871	667 754,46	1 523 522,13	Аналитический метод	0,10	-
н1872	667 748,65	1 523 499,15	Аналитический метод	0,10	-
н1873	667 781,37	1 523 476,29	Аналитический метод	0,10	-
н1874	667 778,67	1 523 451,70	Аналитический метод	0,10	-
н1875	667 775,75	1 523 425,10	Аналитический метод	0,10	-
н1876	667 776,56	1 523 410,39	Аналитический метод	0,10	-
н1877	667 760,64	1 523 376,40	Аналитический метод	0,10	-
н1878	667 801,18	1 523 355,64	Аналитический метод	0,10	-
н1879	667 814,97	1 523 348,25	Аналитический метод	0,10	-
н1880	667 820,83	1 523 328,27	Аналитический метод	0,10	-
н1881	667 836,39	1 523 318,28	Аналитический метод	0,10	-
н1882	667 755,32	1 523 005,64	Аналитический метод	0,10	-
н1883	667 753,46	1 523 005,55	Аналитический метод	0,10	-
н1884	667 754,21	1 522 987,31	Аналитический метод	0,10	-
н1885	667 758,76	1 522 987,51	Аналитический метод	0,10	-
н1886	667 759,60	1 522 985,27	Аналитический метод	0,10	-
н1887	667 732,96	1 522 909,99	Аналитический метод	0,10	-
н1888	667 716,67	1 522 882,69	Аналитический метод	0,10	-
н1889	667 707,06	1 522 861,42	Аналитический метод	0,10	-
н1890	667 704,87	1 522 825,30	Аналитический метод	0,10	-
н1891	667 697,22	1 522 804,28	Аналитический метод	0,10	-
н1892	667 677,02	1 522 787,73	Аналитический метод	0,10	-
н1893	667 668,94	1 522 771,04	Аналитический метод	0,10	-
н1894	667 638,13	1 522 685,37	Аналитический метод	0,10	-
н1895	667 624,52	1 522 608,54	Аналитический метод	0,10	-
н1896	667 616,09	1 522 570,18	Аналитический метод	0,10	-
н1897	667 610,34	1 522 504,95	Аналитический метод	0,10	-
н1898	667 606,22	1 522 451,24	Аналитический метод	0,10	-
н1899	667 472,61	1 522 371,50	Аналитический метод	0,10	-
н1900	667 467,91	1 522 379,64	Аналитический метод	0,10	-
н1901	667 459,25	1 522 374,64	Аналитический метод	0,10	-
н1902	667 469,25	1 522 357,32	Аналитический метод	0,10	-
н1903	667 470,98	1 522 358,32	Аналитический метод	0,10	-
н1904	667 503,84	1 522 306,89	Аналитический метод	0,10	-
н1905	667 492,04	1 522 299,39	Аналитический метод	0,10	-
н1906	667 492,98	1 522 297,93	Аналитический метод	0,10	-
н1907	667 474,37	1 522 286,45	Аналитический метод	0,10	-
н1908	667 453,07	1 522 266,72	Аналитический метод	0,10	-

Раздел 2

Сведения о местоположении границ объекта

1	2	3	4	5	6
н1909	667 450,48	1 522 258,53	Аналитический метод	0,10	-
н1910	667 361,91	1 522 144,75	Аналитический метод	0,10	-
н1911	667 271,13	1 522 122,66	Аналитический метод	0,10	-
н1912	667 244,23	1 522 111,76	Аналитический метод	0,10	-
н1913	667 141,26	1 522 048,95	Аналитический метод	0,10	-
н1914	667 093,95	1 522 001,60	Аналитический метод	0,10	-
н1915	666 972,12	1 521 939,66	Аналитический метод	0,10	-
н1916	666 918,04	1 521 902,39	Аналитический метод	0,10	-
н1917	666 816,66	1 521 846,28	Аналитический метод	0,10	-
н1918	666 140,93	1 521 435,37	Аналитический метод	0,10	-
н1919	666 123,54	1 521 412,03	Аналитический метод	0,10	-
н1920	666 062,24	1 521 379,63	Аналитический метод	0,10	-
н1921	666 040,61	1 521 349,25	Аналитический метод	0,10	-
н1922	665 874,74	1 521 239,95	Аналитический метод	0,10	-
н1923	665 831,54	1 521 233,11	Аналитический метод	0,10	-
н1924	665 769,11	1 521 197,58	Аналитический метод	0,10	-
н1925	665 684,61	1 521 128,11	Аналитический метод	0,10	-
н1926	665 634,98	1 521 070,22	Аналитический метод	0,10	-
н1927	665 559,94	1 521 014,34	Аналитический метод	0,10	-
н1928	665 454,97	1 520 961,47	Аналитический метод	0,10	-
н1929	665 339,05	1 520 873,41	Аналитический метод	0,10	-
н1930	665 276,38	1 520 836,64	Аналитический метод	0,10	-
н1931	665 258,04	1 520 810,10	Аналитический метод	0,10	-
н1932	665 201,90	1 520 781,85	Аналитический метод	0,10	-
н1933	665 160,89	1 520 732,25	Аналитический метод	0,10	-
н1934	664 986,76	1 520 614,10	Аналитический метод	0,10	-
н1935	664 917,05	1 520 594,10	Аналитический метод	0,10	-
н1936	664 817,02	1 520 500,02	Аналитический метод	0,10	-
н1937	664 369,82	1 520 211,79	Аналитический метод	0,10	-
н1938	664 286,38	1 520 111,25	Аналитический метод	0,10	-
н1939	664 150,65	1 520 017,38	Аналитический метод	0,10	-
н1940	664 105,45	1 519 862,25	Аналитический метод	0,10	-
н1941	664 040,45	1 519 826,56	Аналитический метод	0,10	-
н1942	663 952,35	1 519 818,58	Аналитический метод	0,10	-
н1943	663 885,88	1 519 833,44	Аналитический метод	0,10	-
н1944	663 821,23	1 519 885,92	Аналитический метод	0,10	-
н1945	663 662,62	1 519 923,51	Аналитический метод	0,10	-
н1946	663 560,22	1 519 905,86	Аналитический метод	0,10	-
н1947	663 474,53	1 519 865,53	Аналитический метод	0,10	-
н1948	663 412,10	1 519 847,32	Аналитический метод	0,10	-
н1949	663 358,90	1 519 853,46	Аналитический метод	0,10	-
н1950	663 314,45	1 519 888,75	Аналитический метод	0,10	-
н1951	663 228,88	1 519 927,13	Аналитический метод	0,10	-
н1952	663 184,51	1 519 968,74	Аналитический метод	0,10	-
н1953	663 096,39	1 519 994,61	Аналитический метод	0,10	-
н1954	662 952,50	1 519 910,70	Аналитический метод	0,10	-
н1955	662 888,31	1 519 881,51	Аналитический метод	0,10	-
н1956	662 812,09	1 519 895,78	Аналитический метод	0,10	-
н1957	662 696,03	1 519 944,05	Аналитический метод	0,10	-
н1958	662 657,66	1 519 945,15	Аналитический метод	0,10	-
н1959	662 583,96	1 519 913,25	Аналитический метод	0,10	-
н1960	662 517,81	1 519 905,76	Аналитический метод	0,10	-
н1961	662 439,26	1 519 879,28	Аналитический метод	0,10	-
н1962	662 378,13	1 519 834,71	Аналитический метод	0,10	-
н1963	662 254,39	1 519 770,09	Аналитический метод	0,10	-

Раздел 2



Сведения о местоположении границ объекта

1	2	3	4	5	6
н1964	662 204,45	1 519 750,16	Аналитический метод	0,10	-
н1965	662 178,03	1 519 757,24	Аналитический метод	0,10	-
н1966	662 141,32	1 519 797,14	Аналитический метод	0,10	-
н1967	662 100,71	1 519 811,71	Аналитический метод	0,10	-
н1968	661 997,90	1 519 895,63	Аналитический метод	0,10	-
н1969	661 846,22	1 519 930,87	Аналитический метод	0,10	-
н1970	661 784,90	1 519 954,26	Аналитический метод	0,10	-
н1971	661 644,86	1 519 984,24	Аналитический метод	0,10	-
н1972	661 505,80	1 520 000,37	Аналитический метод	0,10	-
н1973	661 450,30	1 520 047,39	Аналитический метод	0,10	-
н1974	661 427,86	1 520 095,40	Аналитический метод	0,10	-
н1975	661 367,38	1 520 192,41	Аналитический метод	0,10	-
н1976	661 339,22	1 520 161,33	Аналитический метод	0,10	-
н1977	661 314,53	1 520 146,34	Аналитический метод	0,10	-
н1978	661 274,89	1 520 146,28	Аналитический метод	0,10	-
н1979	661 237,31	1 520 150,91	Аналитический метод	0,10	-
н1980	661 216,39	1 520 171,42	Аналитический метод	0,10	-
н1981	661 087,50	1 520 179,77	Аналитический метод	0,10	-
н1982	661 004,22	1 520 153,71	Аналитический метод	0,10	-
н1983	660 952,88	1 520 121,66	Аналитический метод	0,10	-
н1984	660 889,53	1 520 118,71	Аналитический метод	0,10	-
н1985	660 858,95	1 520 060,76	Аналитический метод	0,10	-
н1986	660 851,98	1 520 052,33	Аналитический метод	0,10	-
н1987	660 741,02	1 520 141,43	Аналитический метод	0,10	-
н1988	660 742,03	1 520 142,69	Аналитический метод	0,10	-
н1989	660 726,40	1 520 155,17	Аналитический метод	0,10	-
н1990	660 722,79	1 520 150,65	Аналитический метод	0,10	-
н1991	660 673,00	1 520 170,75	Аналитический метод	0,10	-
н1992	660 615,49	1 520 166,09	Аналитический метод	0,10	-
н1993	660 576,39	1 520 175,83	Аналитический метод	0,10	-
н1994	660 552,97	1 520 184,97	Аналитический метод	0,10	-
н1995	660 524,13	1 520 191,22	Аналитический метод	0,10	-
н1996	660 487,80	1 520 161,09	Аналитический метод	0,10	-
н1997	660 465,43	1 520 124,47	Аналитический метод	0,10	-
н1998	660 401,46	1 520 095,43	Аналитический метод	0,10	-
н1999	660 362,40	1 520 060,82	Аналитический метод	0,10	-
н2000	660 306,09	1 520 039,11	Аналитический метод	0,10	-
н2001	660 171,16	1 519 965,63	Аналитический метод	0,10	-
н2002	660 159,64	1 519 936,63	Аналитический метод	0,10	-
н2003	660 154,87	1 519 823,36	Аналитический метод	0,10	-
н2004	660 052,06	1 519 844,42	Аналитический метод	0,10	-
н2005	660 052,06	1 519 849,02	Аналитический метод	0,10	-
н2006	660 042,06	1 519 849,02	Аналитический метод	0,10	-
н2007	660 042,06	1 519 829,02	Аналитический метод	0,10	-
н2008	660 043,07	1 519 829,02	Аналитический метод	0,10	-
н2009	660 042,19	1 519 772,96	Аналитический метод	0,10	-
н2010	660 039,96	1 519 773,00	Аналитический метод	0,10	-
н2011	660 039,78	1 519 761,47	Аналитический метод	0,10	-
н2012	659 975,39	1 519 761,68	Аналитический метод	0,10	-
н2013	659 955,36	1 519 758,77	Аналитический метод	0,10	-
н2014	659 878,22	1 519 730,75	Аналитический метод	0,10	-
н2015	659 863,19	1 519 714,46	Аналитический метод	0,10	-
н2016	659 796,78	1 519 684,35	Аналитический метод	0,10	-
н2017	659 700,77	1 519 675,69	Аналитический метод	0,10	-
н2018	659 637,67	1 519 663,48	Аналитический метод	0,10	-

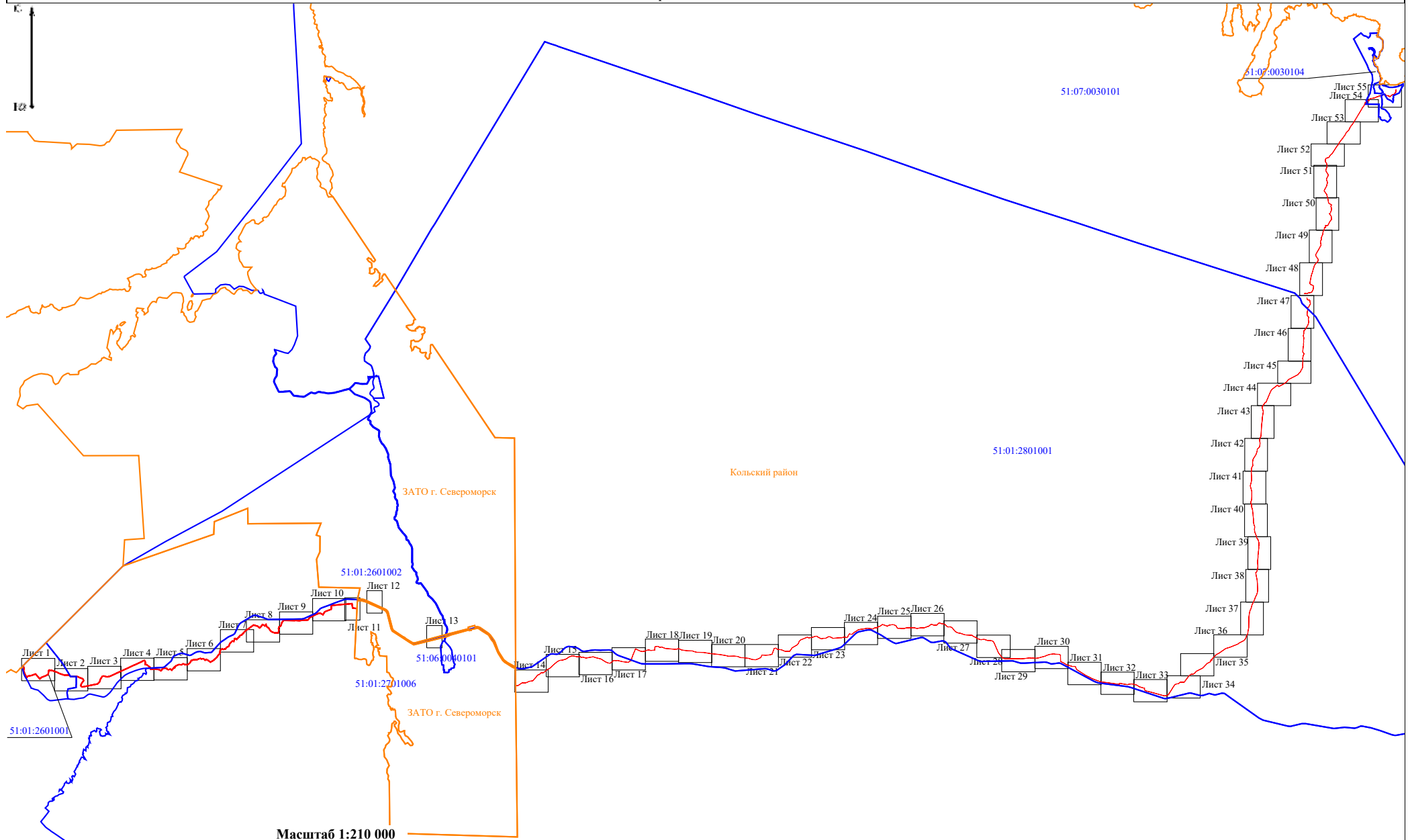
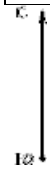
План границ объекта
Схема расположения объекта



Условные обозначения:

-  - граница публичного сервитута;
-  **51:00:0000000** - номер и граница кадастрового квартала;
-  - граница муниципального образования;

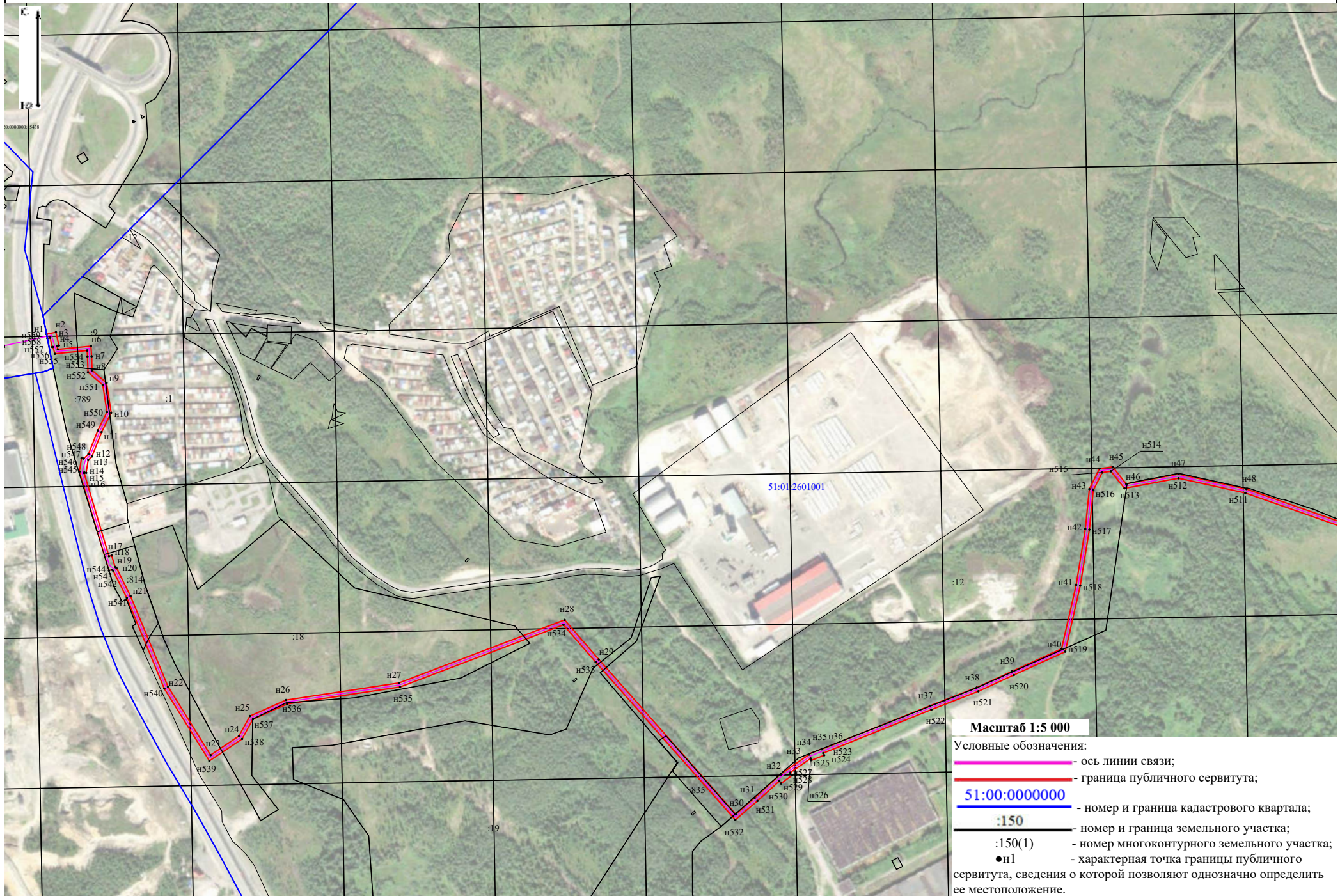

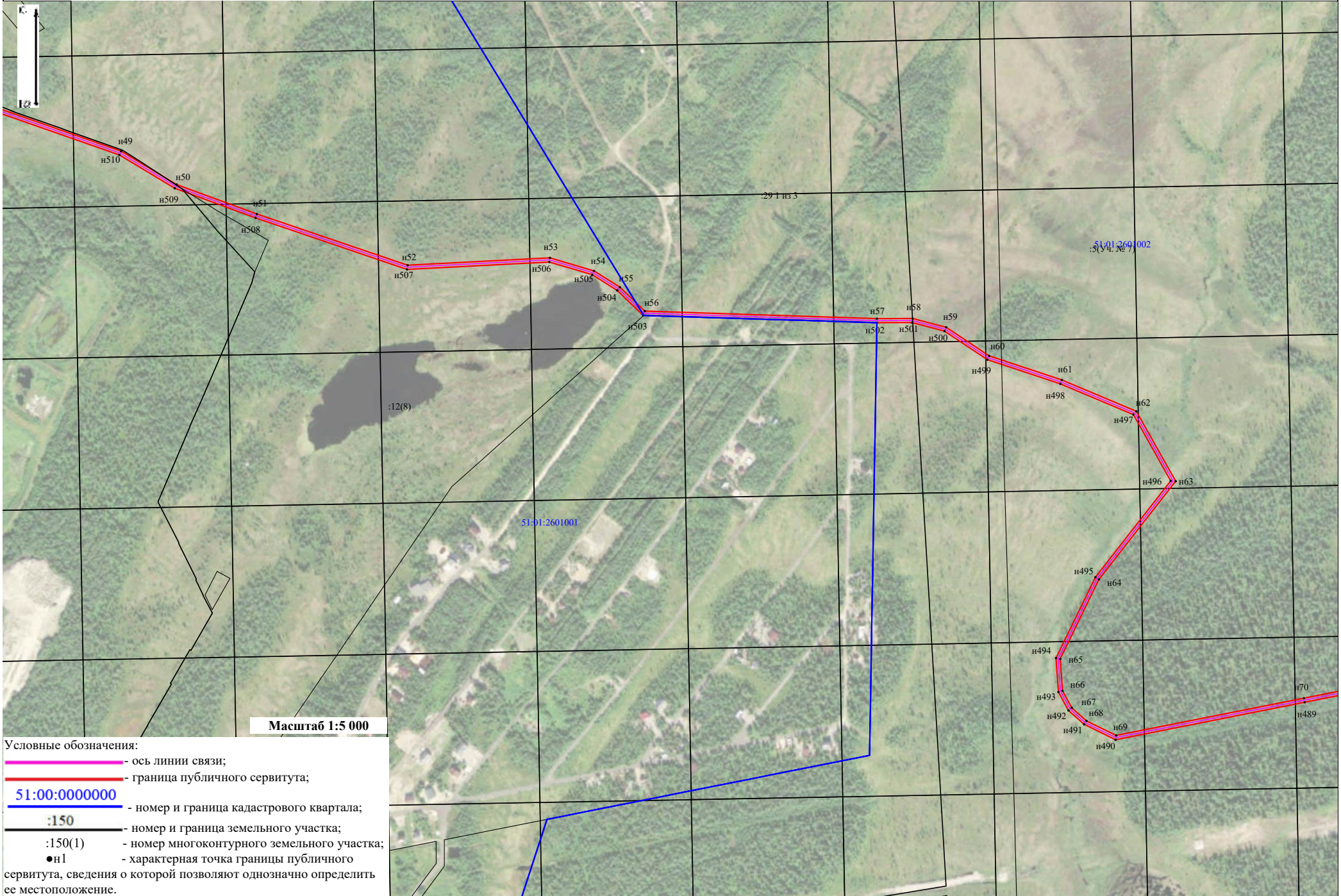

Масштаб 1:5 000

Условные обозначения:

- ось линии связи;
- граница публичного сервитута;
- 51:00:0000000 - номер и граница кадастрового квартала;
- :150 - номер и граница земельного участка;
- :150(1) - номер многоконтурного земельного участка;
- н1 - характерная точка границы публичного сервитута, сведения о которой позволяют однозначно определить ее местоположение.

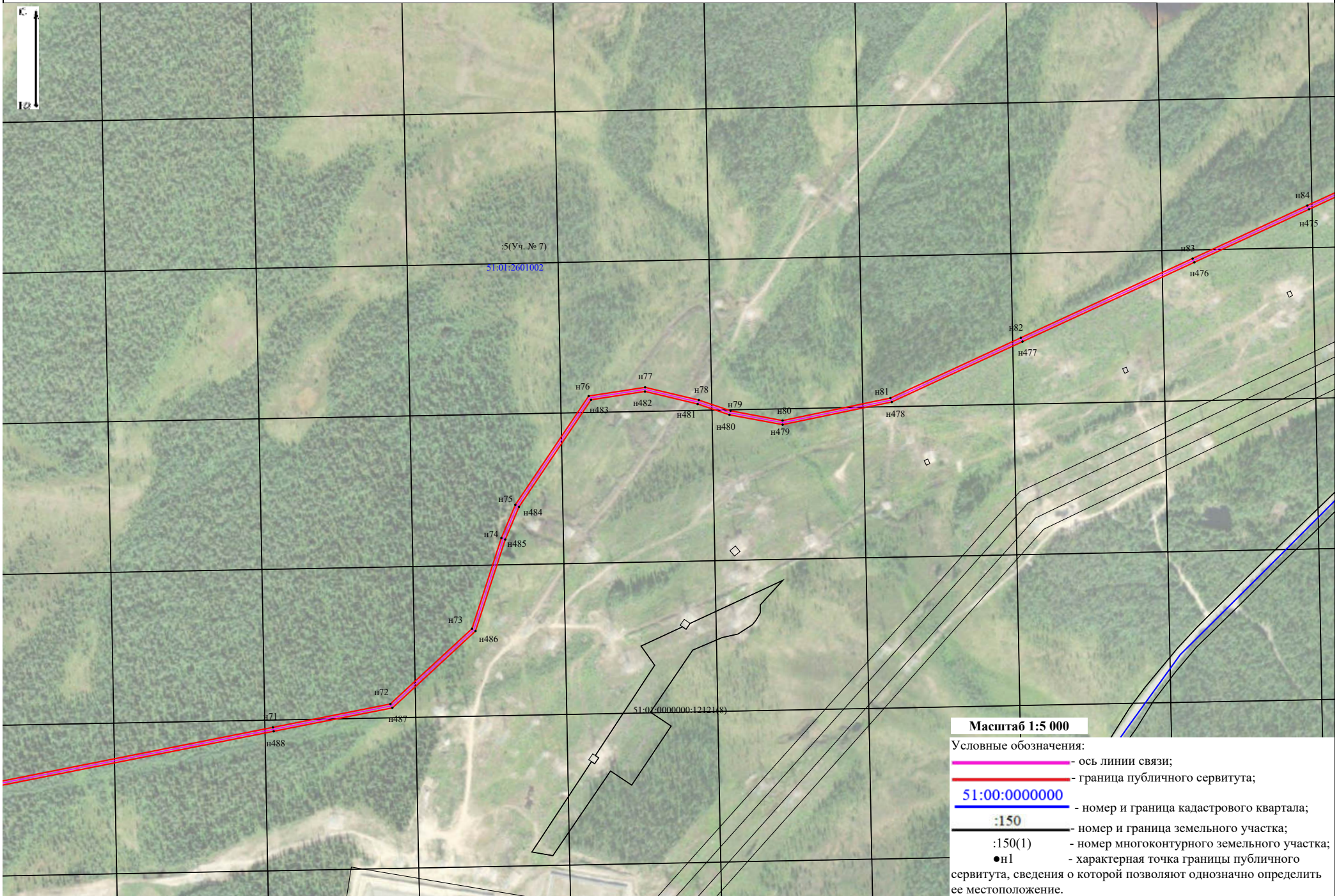

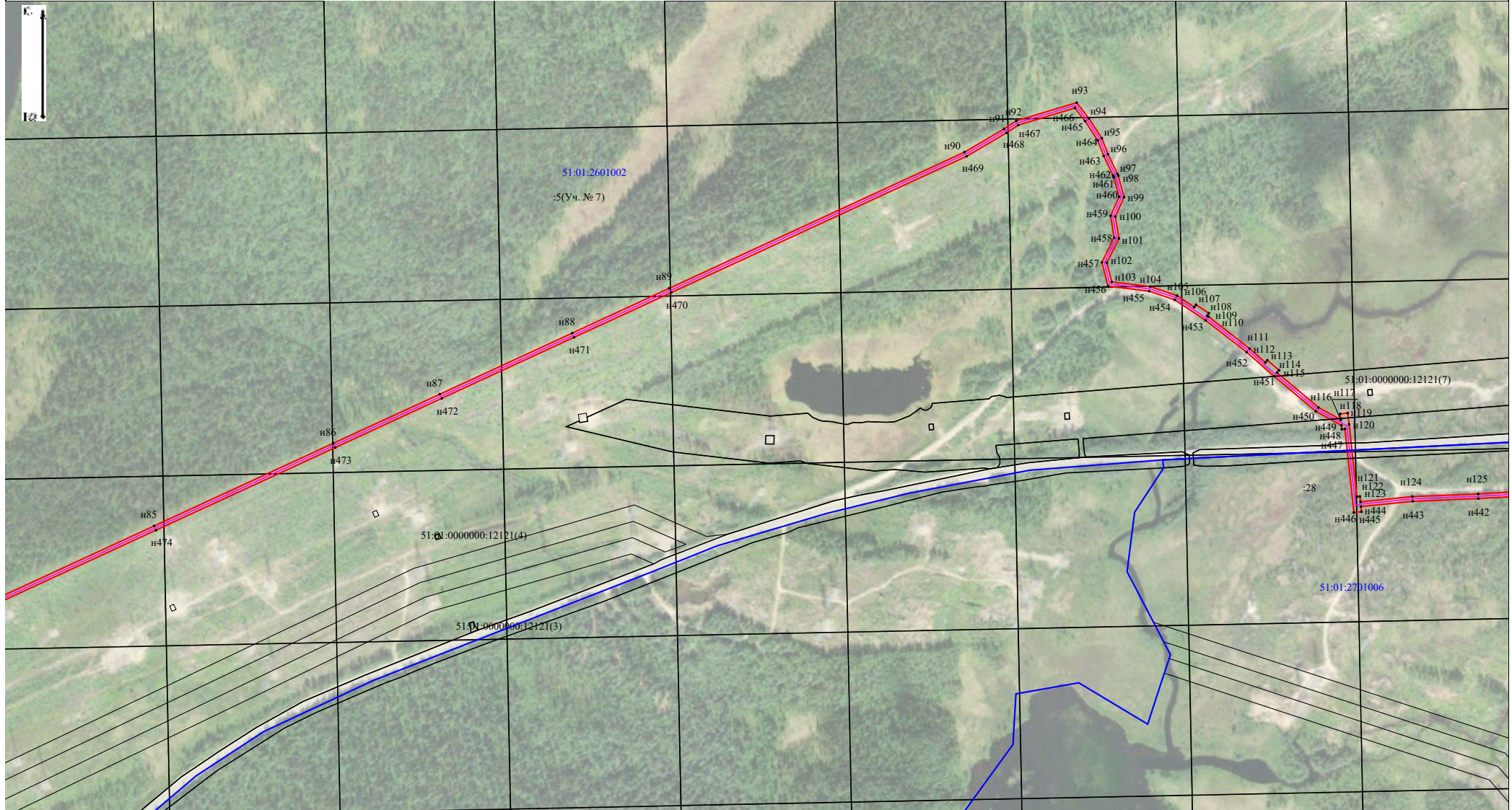

Масштаб 1:5 000

Условные обозначения:

- ось линии связи;
- граница публичного сервитута;
- 51:00:0000000 - номер и граница кадастрового квартала;
- :150 - номер и граница земельного участка;
- :150(1) - номер многоконтурного земельного участка;
- н1 - характерная точка границы публичного сервитута, сведения о которой позволяют однозначно определить ее местоположение.

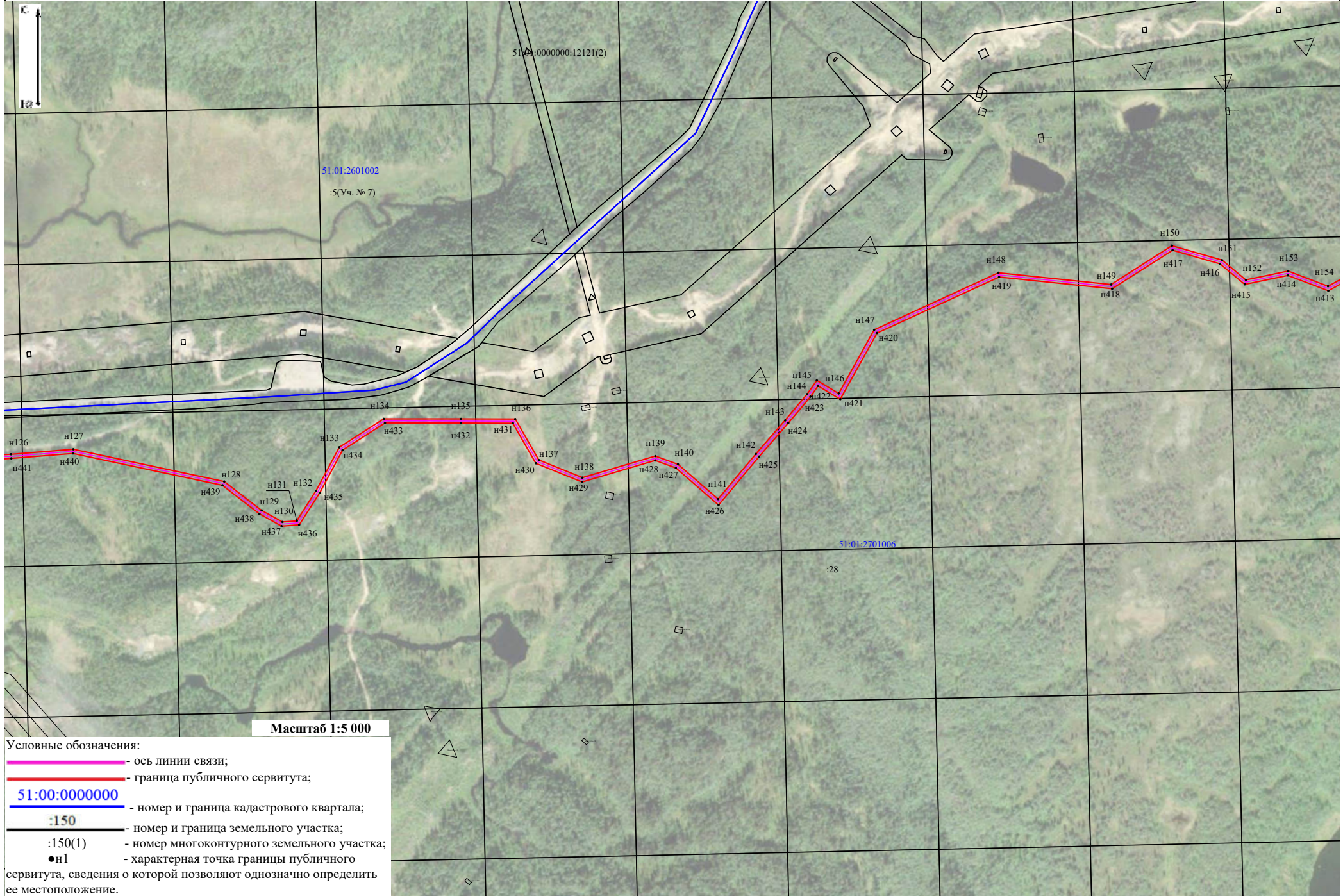

Масштаб 1:5 000

Условные обозначения:

- ось линии связи;
- граница публичного сервитута;
- 51:00:0000000 - номер и граница кадастрового квартала;
- :150 - номер и граница земельного участка;
- :150(1) - номер многоконтурного земельного участка;
- n1 - характерная точка границы публичного сервитута, сведения о которой позволяют однозначно определить ее местоположение.

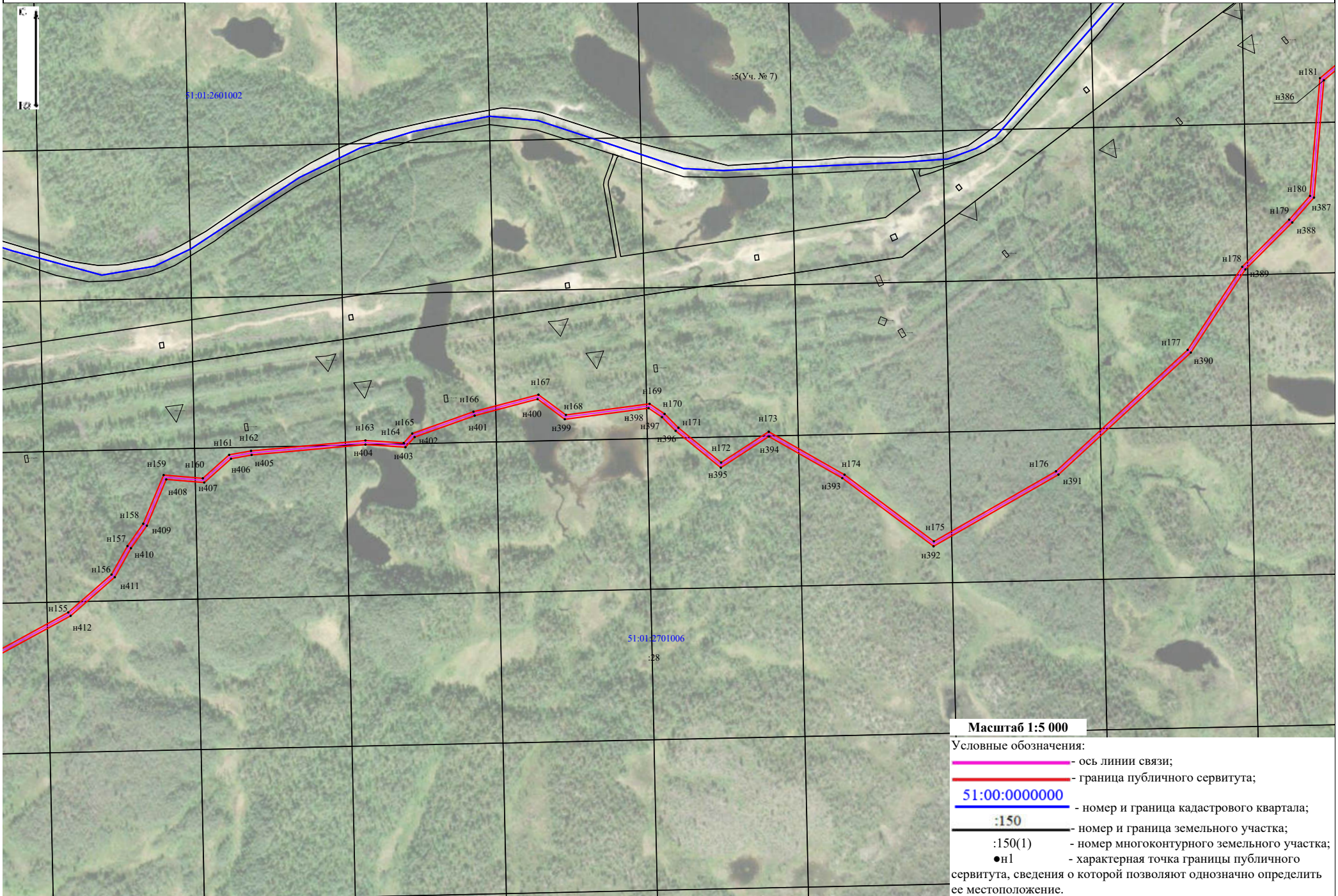

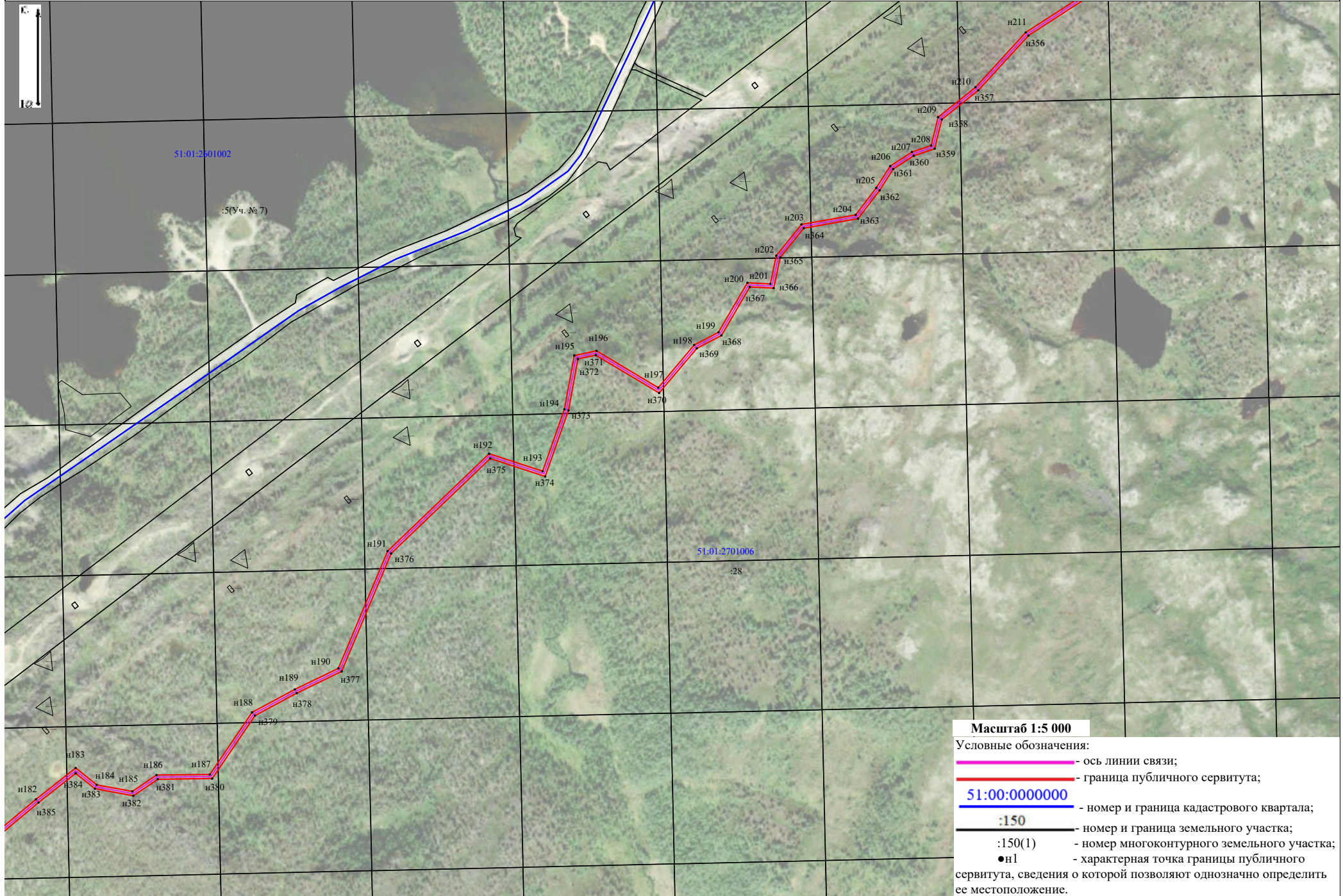

Масштаб 1:5 000

Условные обозначения:

- ось линии связи;
- граница публичного сервитута;
- 51:00:0000000 - номер и граница кадастрового квартала;
- :150 - номер и граница земельного участка;
- :150(1) - номер многоконтурного земельного участка;
- n1 - характерная точка границы публичного сервитута, сведения о которой позволяют однозначно определить ее местоположение.



Масштаб 1:5 000

Условные обозначения:

- ось линии связи;
- граница публичного сервитута;
- 51:00:0000000 - номер и граница кадастрового квартала;
- :150 - номер и граница земельного участка;
- :150(1) - номер многоконтурного земельного участка;
- n1 - характерная точка границы публичного сервитута, сведения о которой позволяют однозначно определить ее местоположение.

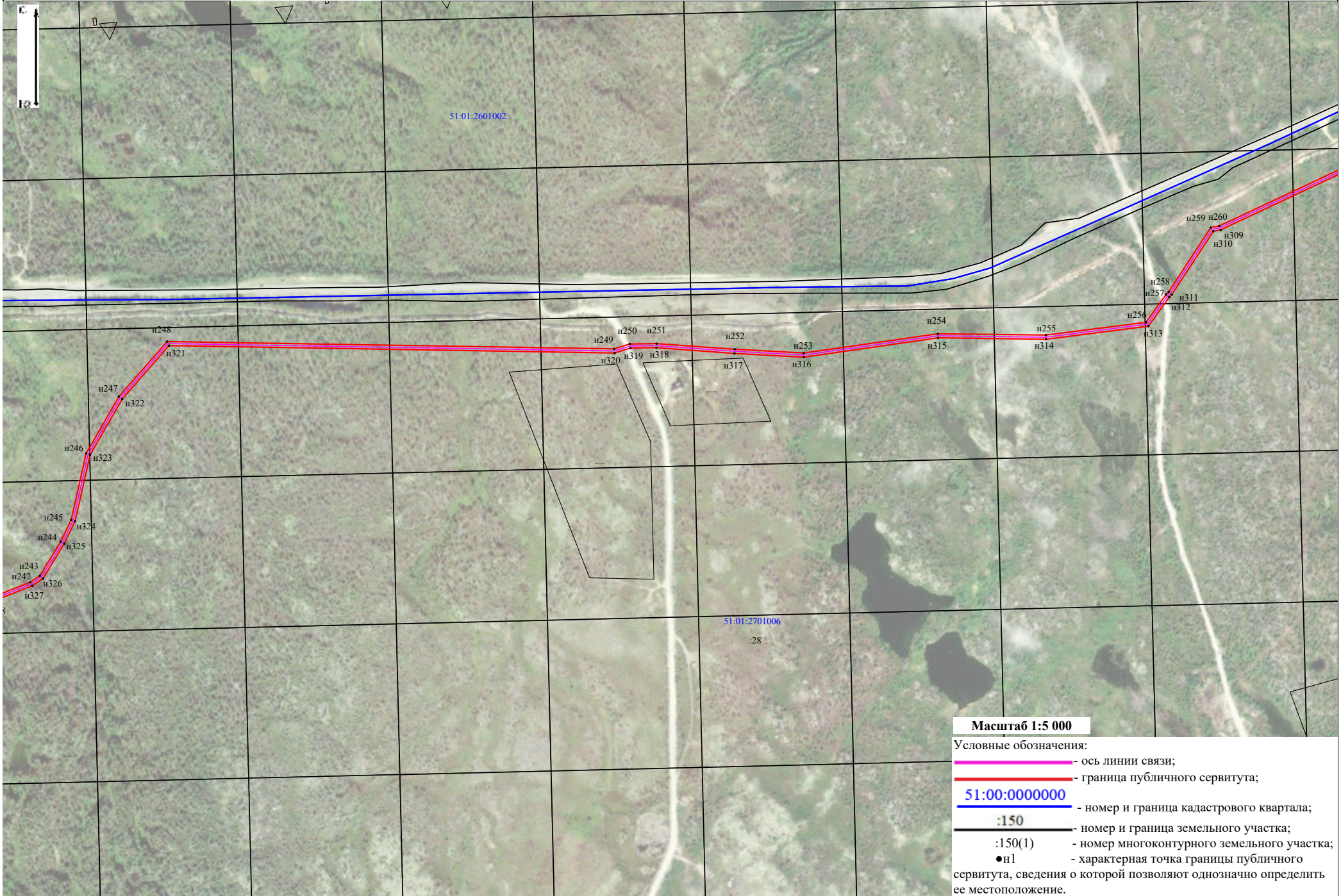

Масштаб 1:5 000

Условные обозначения:

- ось линии связи;
- граница публичного сервитута;
- 51:00:0000000 — номер и граница кадастрового квартала;
- :150 — номер и граница земельного участка;
- :150(1) — номер многоконтурного земельного участка;
- n1 — характерная точка границы публичного сервитута, сведения о которой позволяют однозначно определить ее местоположение.

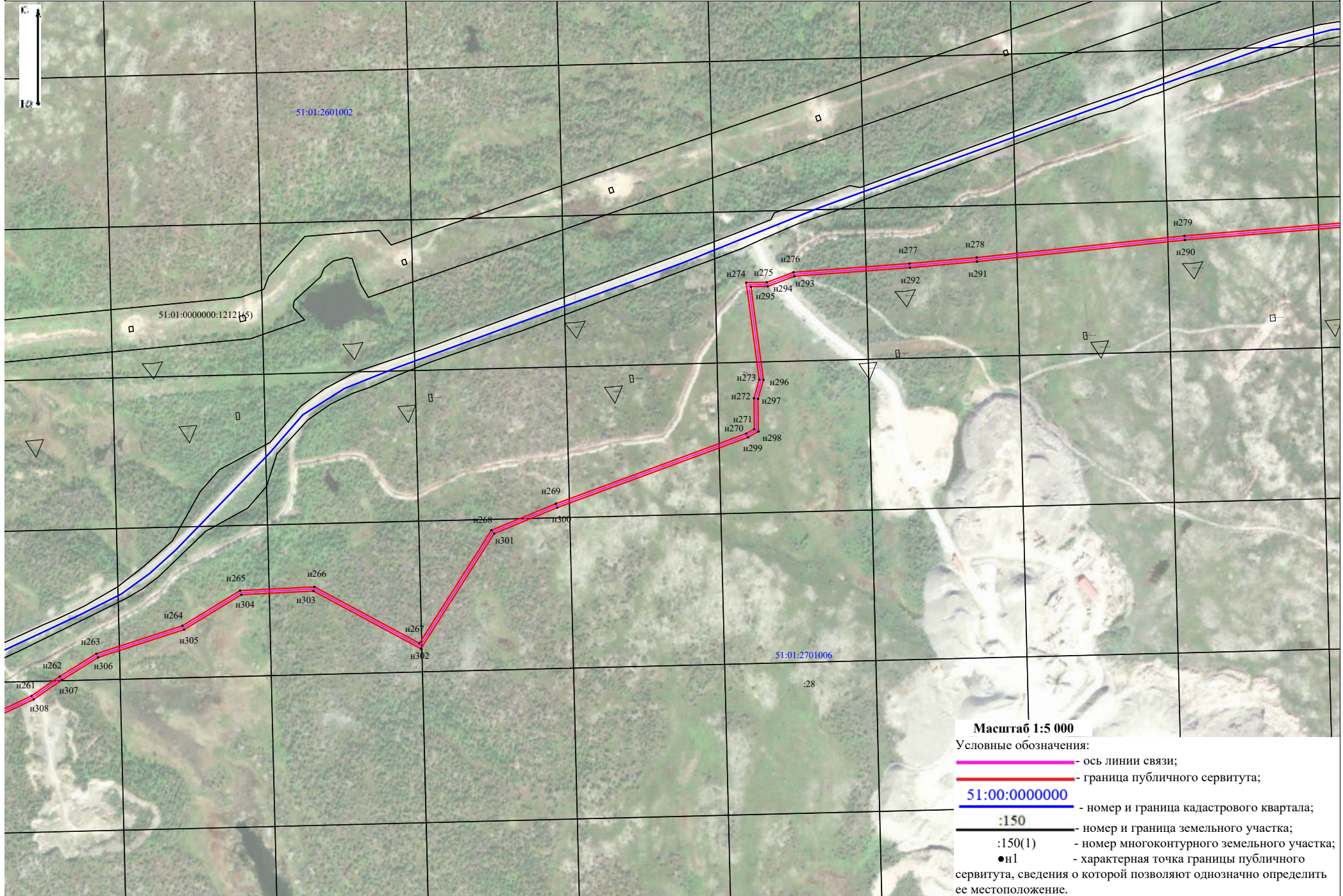

Масштаб 1:5 000





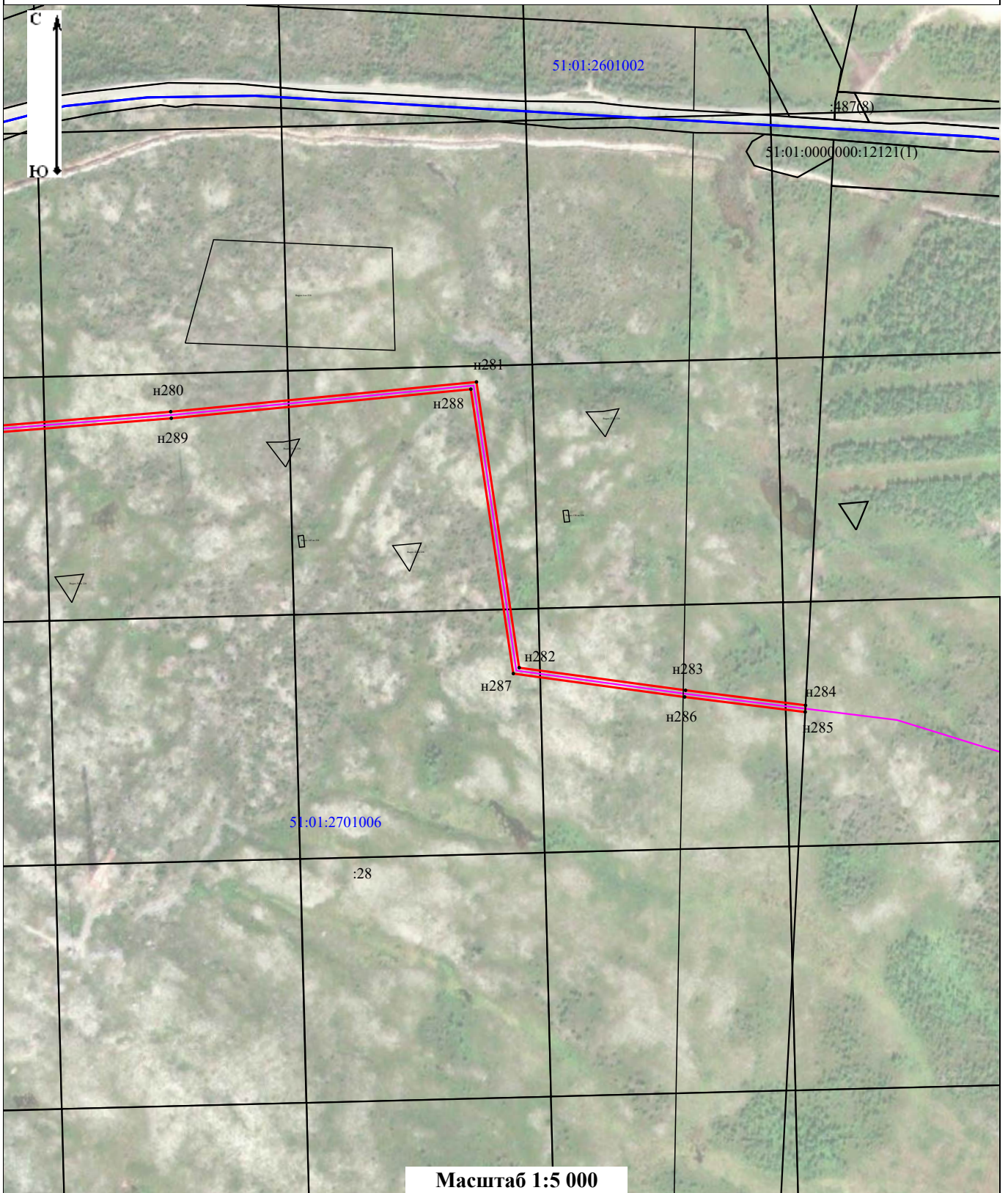

Условные обозначения:

- ось линии связи;
- граница публичного сервитута;
- **51:00:0000000** - номер и граница кадастрового квартала;
- **:150** - номер и граница земельного участка;
- **:150(1)** - номер многоконтурного земельного участка;
- **н1** - характерная точка границы публичного сервитута, сведения о которой позволяют однозначно определить ее местоположение.

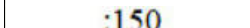

Масштаб 1:5 000

Условные обозначения:

-  - ось линии связи;
-  - граница публичного сервитута;
-  **51:00:0000000** - номер и граница кадастрового квартала;
-  **:150** - номер и граница земельного участка;
-  **:150(1)** - номер многоконтурного земельного участка;
-  **●n1** - характерная точка границы публичного сервитута, сведения о которой позволяют однозначно определить ее местоположение.

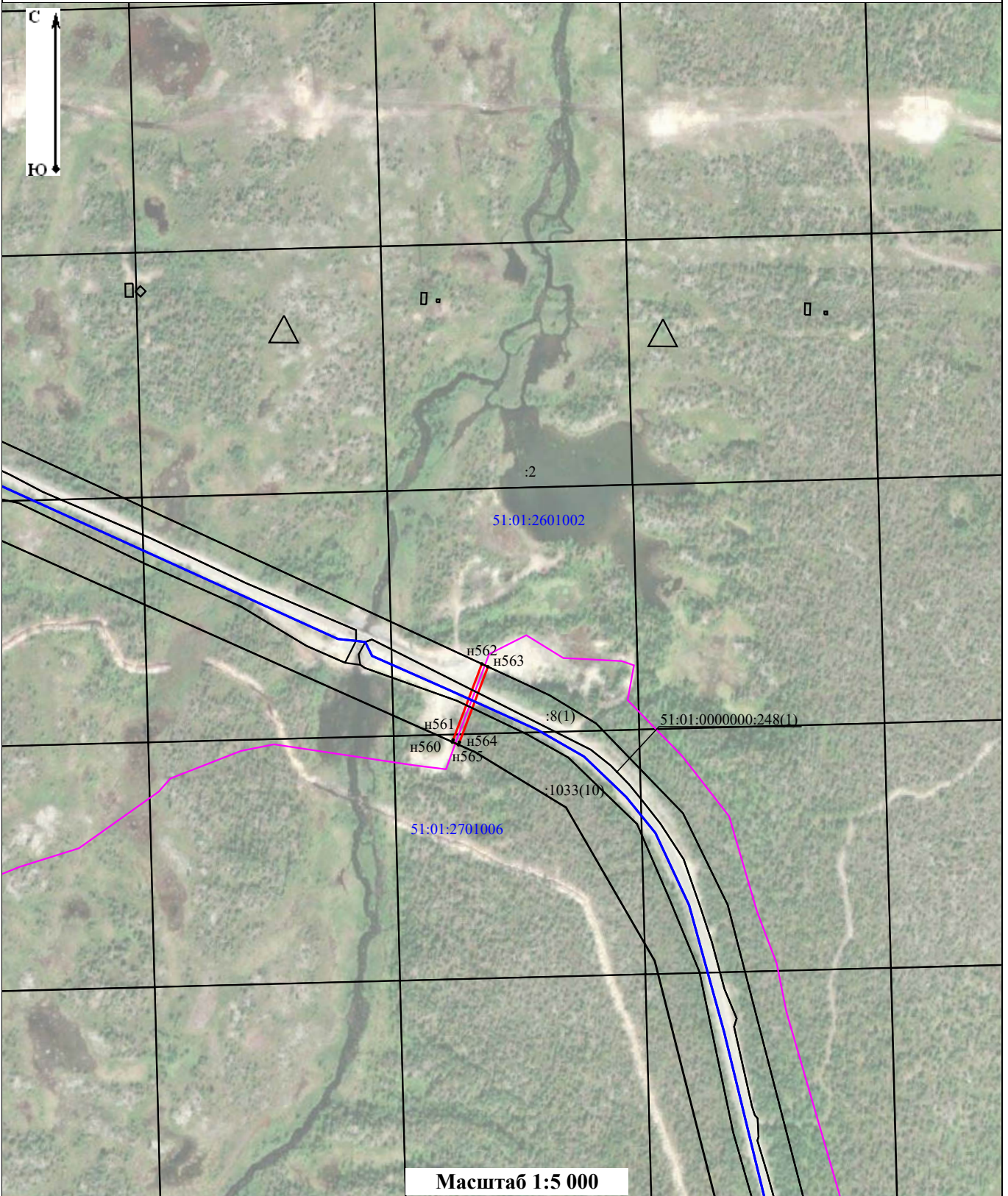

Масштаб 1:5 000

Условные обозначения:

- - ось линии связи;
- - граница публичного сервитута;
- 51:00:0000000 - номер и граница кадастрового квартала;
- :150 - номер и граница земельного участка;
- :150(1) - номер многоконтурного земельного участка;
- n1 - характерная точка границы публичного сервитута, сведения о которой позволяют однозначно определить ее местоположение.

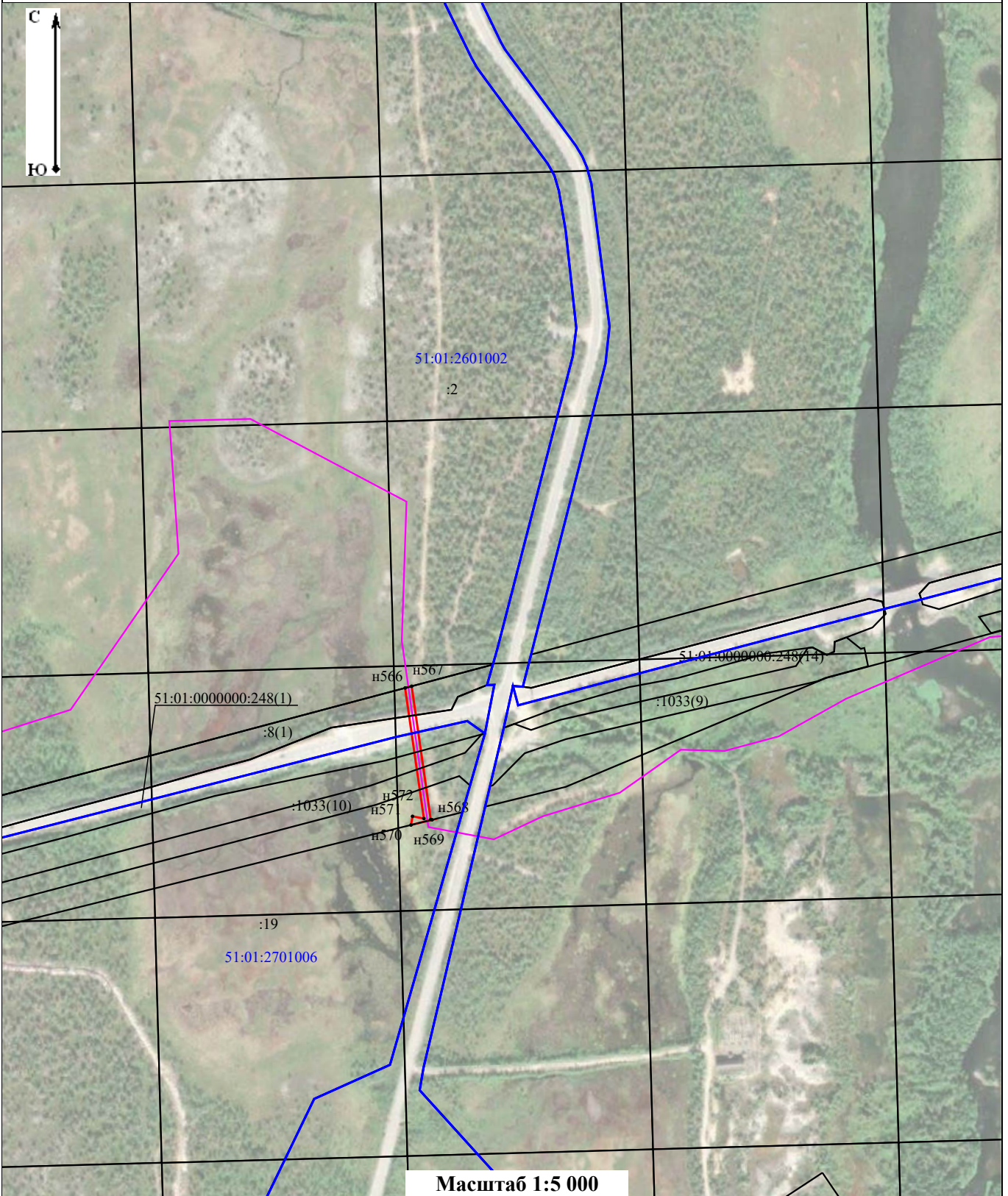

Масштаб 1:5 000

Условные обозначения:





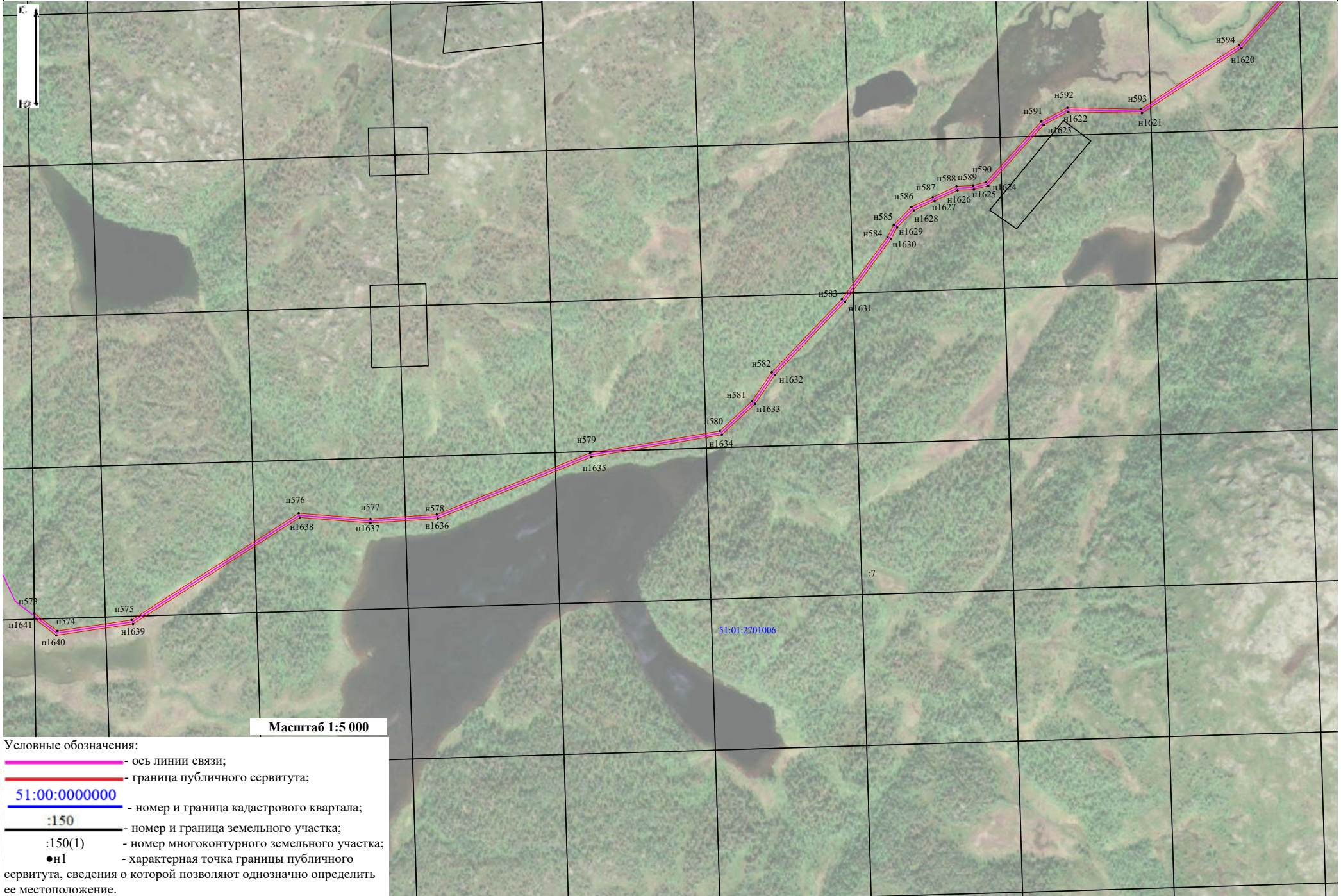

- ось линии связи;
- граница публичного сервитута;
- номер и граница кадастрового квартала;
- номер и граница земельного участка;
- номер многоконтурного земельного участка;
- характерная точка границы публичного сервитута, сведения о которой позволяют однозначно определить ее местоположение.





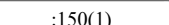

Масштаб 1:5 000

- Условные обозначения:
-  - ось линии связи;
 -  - граница публичного сервитута;
 -  51:00:0000000 - номер и граница кадастрового квартала;
 -  :150 - номер и граница земельного участка;
 -  :150(1) - номер многоконтурного земельного участка;
 -  ●н1 - характерная точка границы публичного сервитута, сведения о которой позволяют однозначно определить ее местоположение.



Масштаб 1:5 000

Условные обозначения:

- - ось линии связи;
- - граница публичного сервитута;
- 51:00:0000000 - номер и граница кадастрового квартала;
- :150 - номер и граница земельного участка;
- :150(1) - номер многоконтурного земельного участка;
- н1 - характерная точка границы публичного сервитута, сведения о которой позволяют однозначно определить ее местоположение.

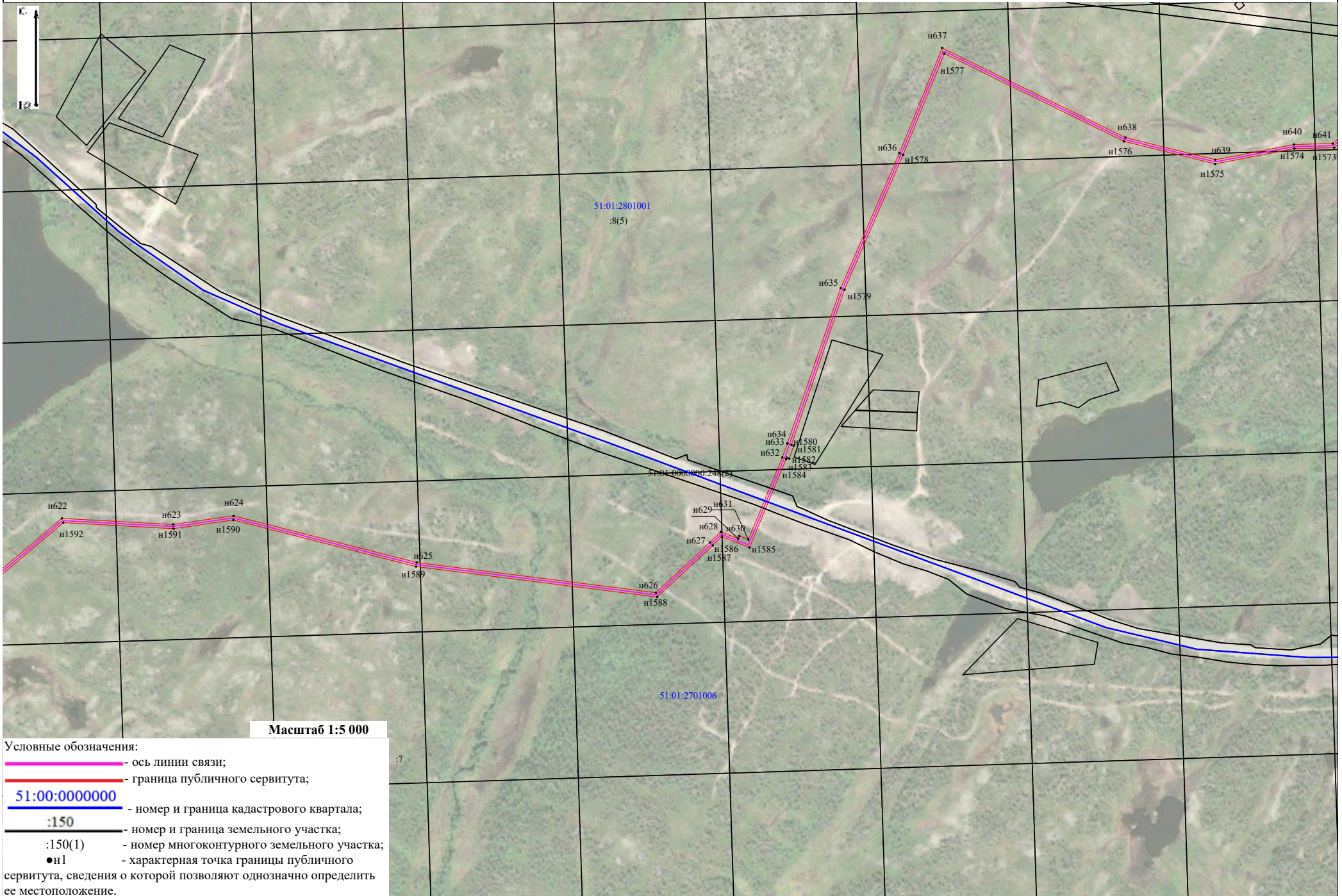

Масштаб 1:5 000

- Условные обозначения:
- ось линии связи;
 - граница публичного сервитута;
 - 51:00:0000000 - номер и граница кадастрового квартала;
 - :150 - номер и граница земельного участка;
 - :150(1) - номер многоконтурного земельного участка;
 - n1 - характерная точка границы публичного сервитута, сведения о которой позволяют однозначно определить ее местоположение.

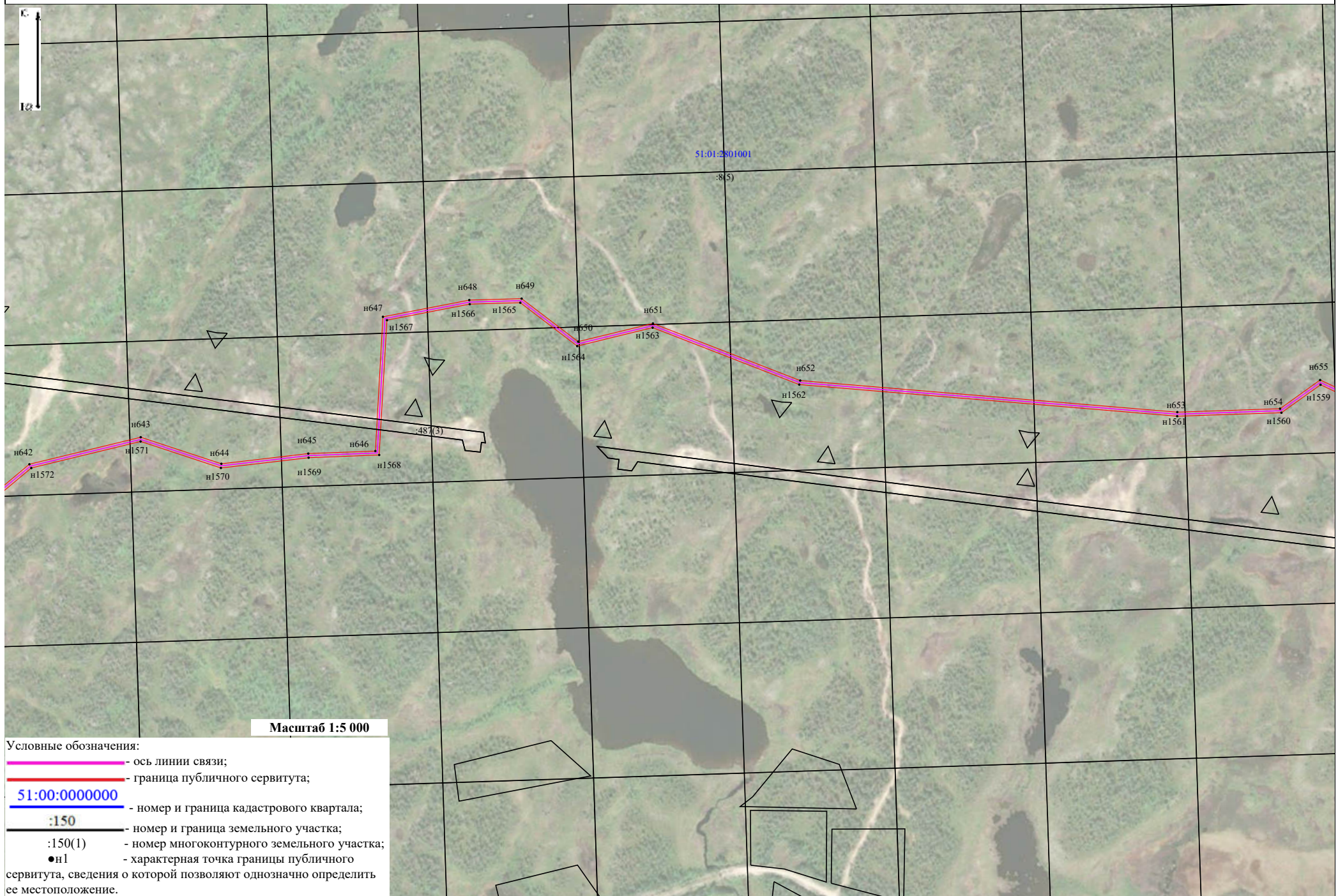





Масштаб 1:5 000

Условные обозначения:

- ось линии связи;
- граница публичного сервитута;
- 51:00:0000000 - номер и граница кадастрового квартала;
- :150 - номер и граница земельного участка;
- :150(1) - номер многоконтурного земельного участка;
- н1 - характерная точка границы публичного сервитута, сведения о которой позволяют однозначно определить ее местоположение.

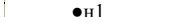

Масштаб 1:5 000

- Условные обозначения:
-  - ось линии связи;
 -  - граница публичного сервитута;
 -  **51:00:0000000** - номер и граница кадастрового квартала;
 -  **:150** - номер и граница земельного участка;
 -  **:150(1)** - номер многоконтурного земельного участка;
 -  **●n1** - характерная точка границы публичного сервитута, сведения о которой позволяют однозначно определить ее местоположение.



Условные обозначения:

- ось линии связи;
- граница публичного сервитута;
- 51:00:0000000 - номер и граница кадастрового квартала;
- :150 - номер и граница земельного участка;
- :150(1) - номер многоконтурного земельного участка;
- н1 - характерная точка границы публичного сервитута, сведения о которой позволяют однозначно определить ее местоположение.



Масштаб 1:5 000

Условные обозначения:

- ось линии связи;
- граница публичного сервитута;
- 51:00:0000000 - номер и граница кадастрового квартала;
- :150 - номер и граница земельного участка;
- :150(1) - номер многоконтурного земельного участка;
- n1 - характерная точка границы публичного сервитута, сведения о которой позволяют однозначно определить ее местоположение.

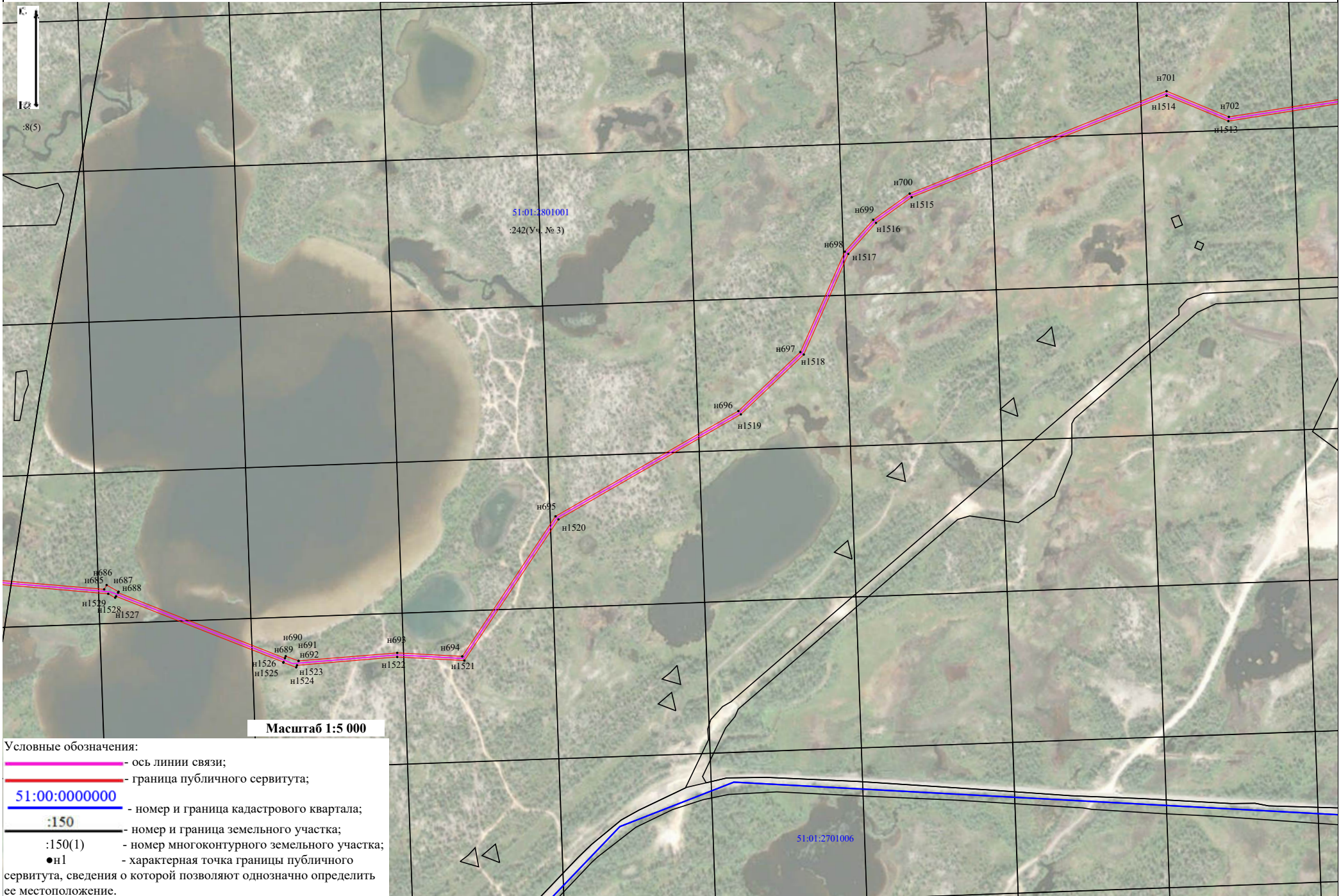

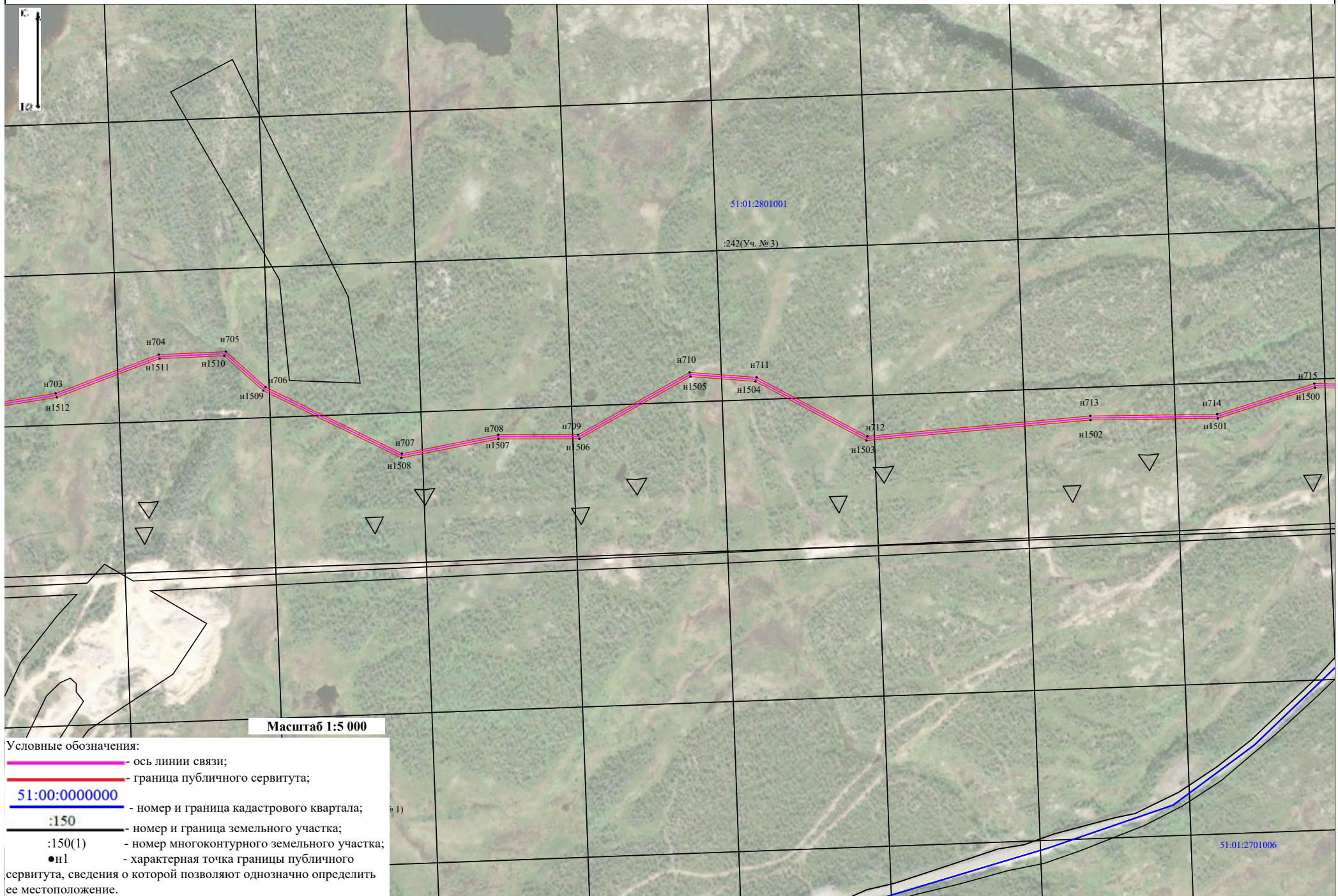

Масштаб 1:5 000

Условные обозначения:

- ось линии связи;
- граница публичного сервитута;
- 51:00:000000 - номер и граница кадастрового квартала;
- :150 - номер и граница земельного участка;
- :150(1) - номер многоконтурного земельного участка;
- н1 - характерная точка границы публичного сервитута, сведения о которой позволяют однозначно определить ее местоположение.

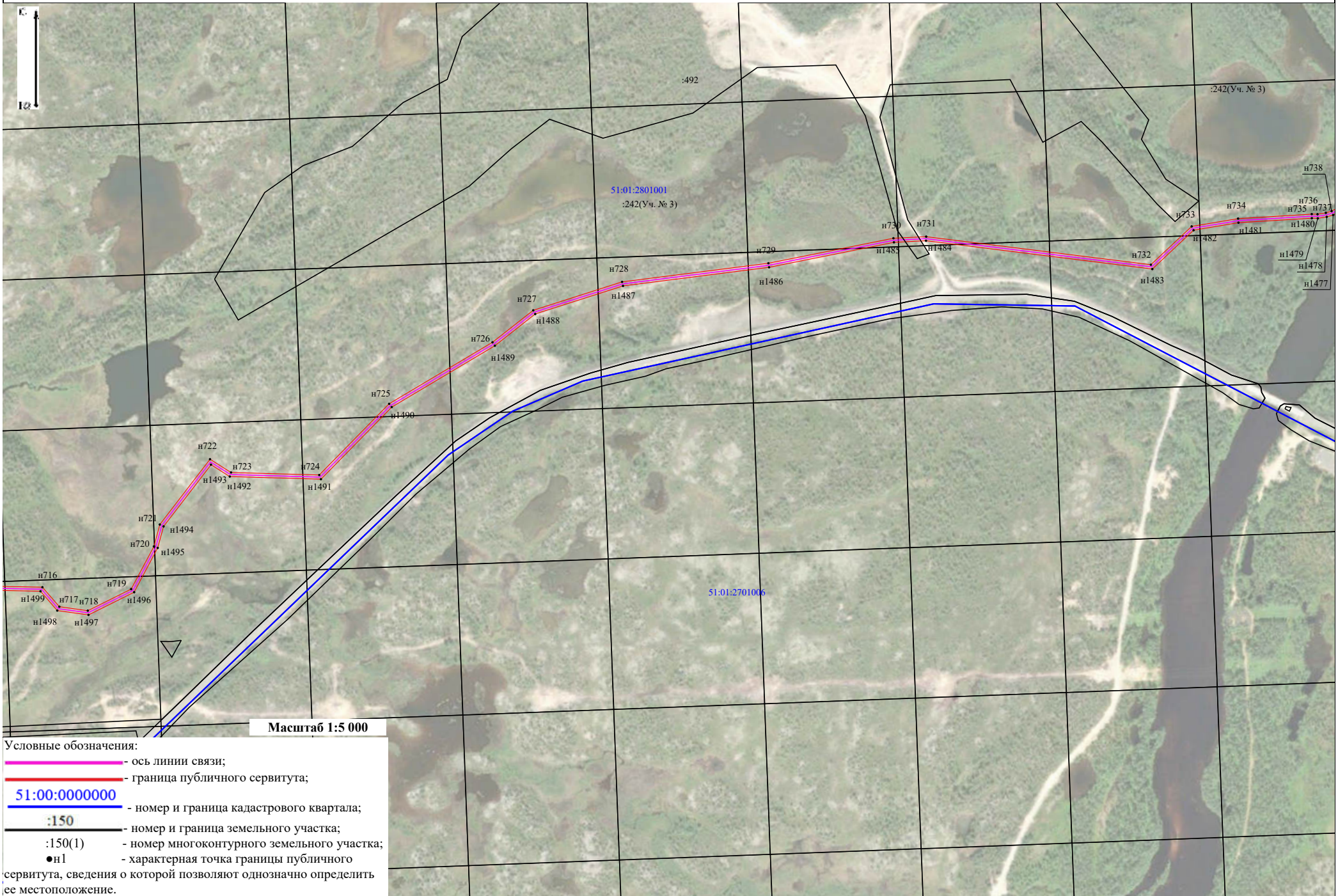

Масштаб 1:5 000

Условные обозначения:

- ось линии связи;
- граница публичного сервитута;
- 51:00:0000000 — номер и граница кадастрового квартала;
- :150 — номер и граница земельного участка;
- :150(1) — номер многоконтурного земельного участка;
- н1 — характерная точка границы публичного сервитута, сведения о которой позволяют однозначно определить ее местоположение.



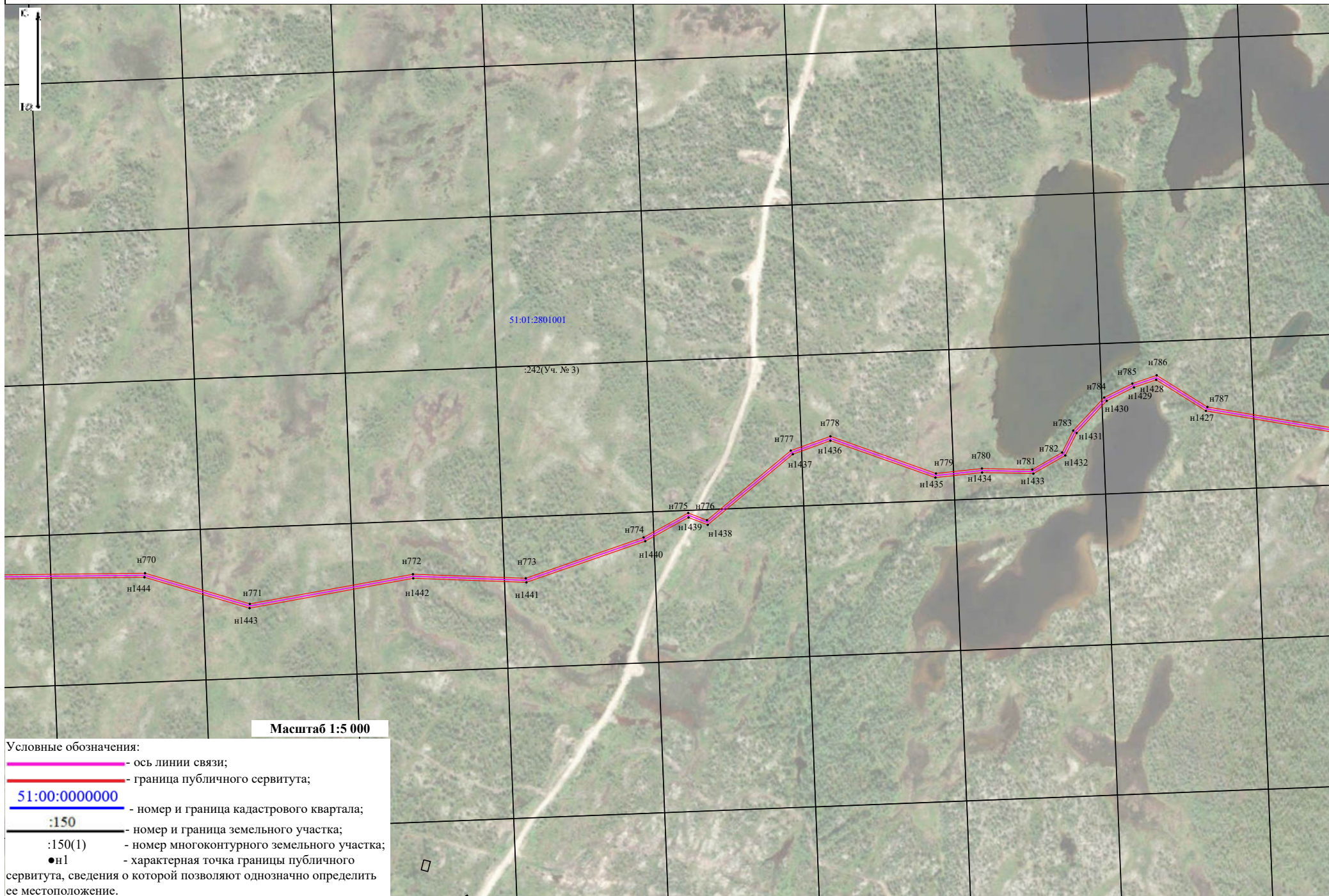



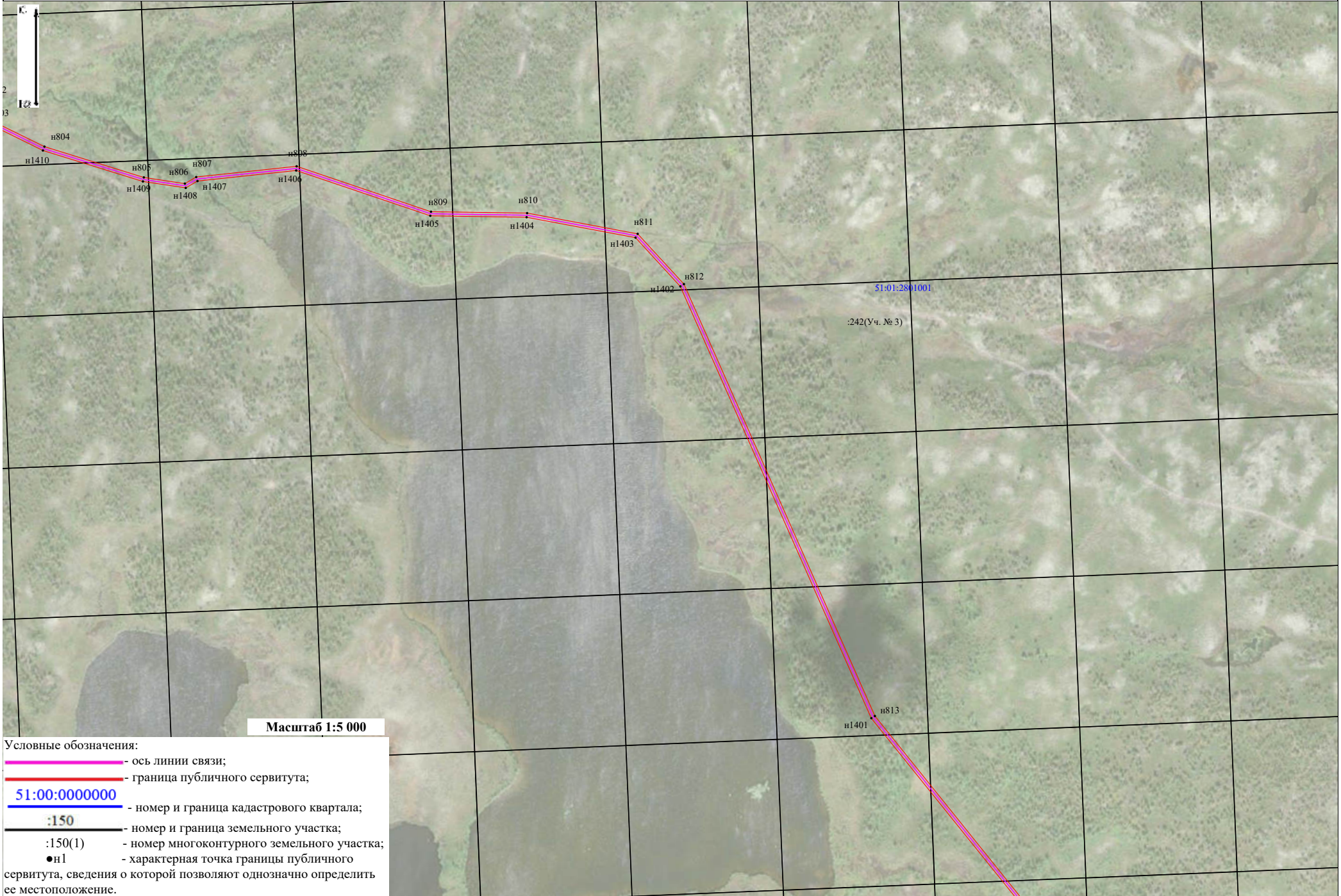





Масштаб 1:5 000

Условные обозначения:

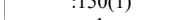
-  - ось линии связи;
-  - граница публичного сервитута;
-  51:00:0000000 - номер и граница кадастрового квартала;
-  :150 - номер и граница земельного участка;
-  :150(1) - номер многоконтурного земельного участка;
-  ●n1 - характерная точка границы публичного сервитута, сведения о которой позволяют однозначно определить ее местоположение.

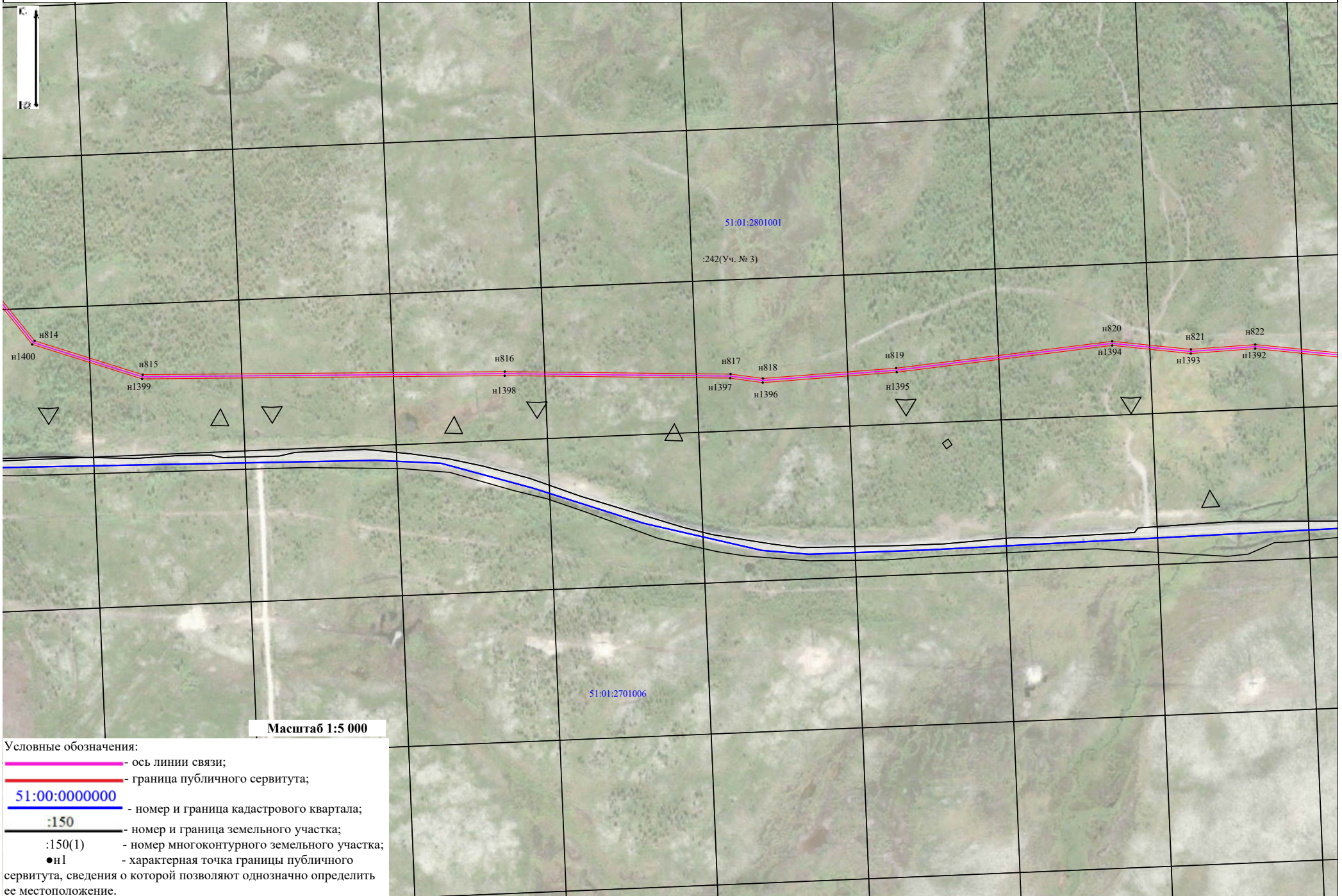

Масштаб 1:5 000

Условные обозначения:

- ось линии связи;
- граница публичного сервитута;
- 51:00:0000000 - номер и граница кадастрового квартала;
- :150 - номер и граница земельного участка;
- :150(1) - номер многоконтурного земельного участка;
- n1 - характерная точка границы публичного сервитута, сведения о которой позволяют однозначно определить ее местоположение.

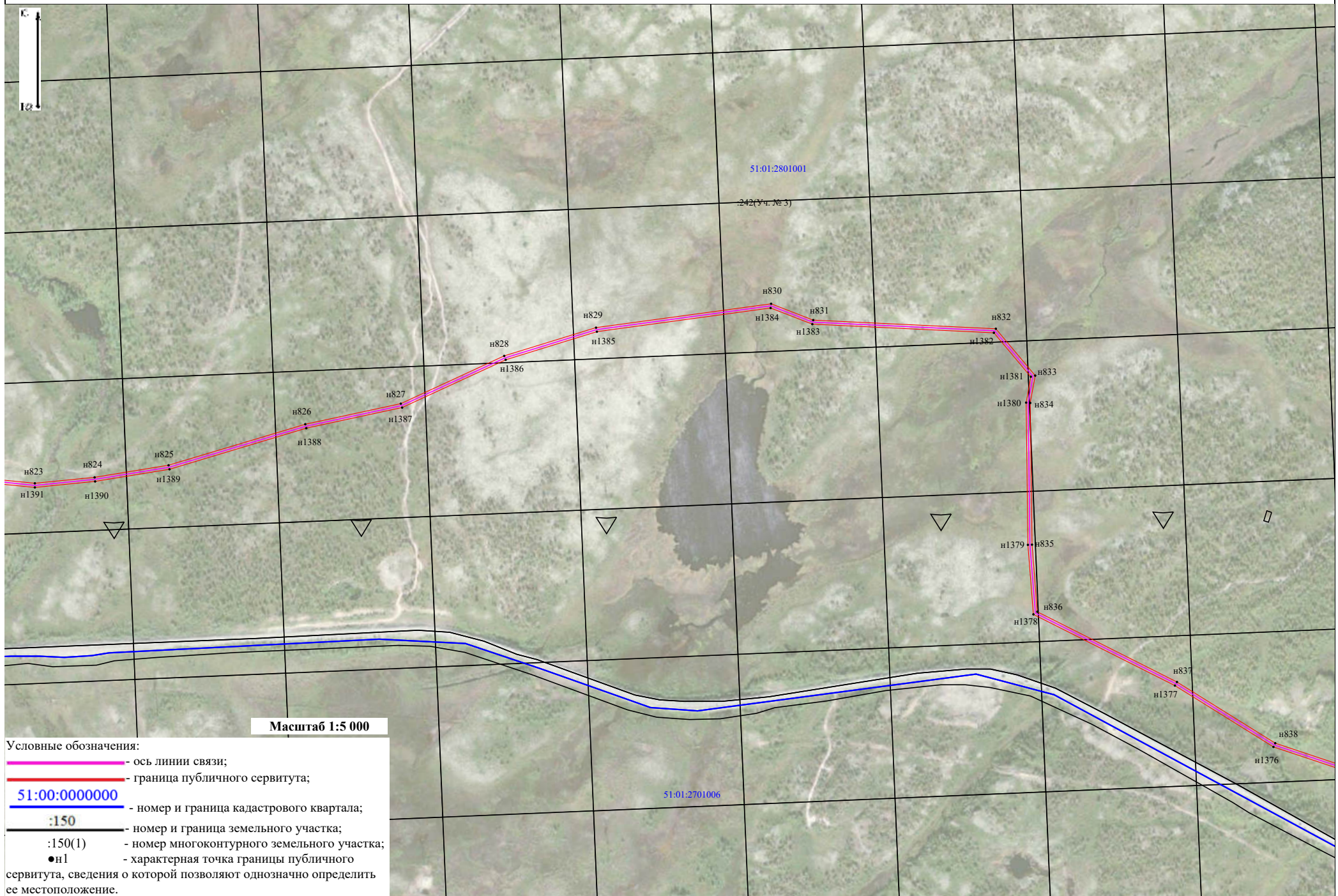

Масштаб 1:5 000

- Условные обозначения:
- ось линии связи;
 - граница публичного сервитута;
 - 51:00:0000000 - номер и граница кадастрового квартала;
 - :150 - номер и граница земельного участка;
 - :150(1) - номер многоконтурного земельного участка;
 - n1 - характерная точка границы публичного сервитута, сведения о которой позволяют однозначно определить ее местоположение.

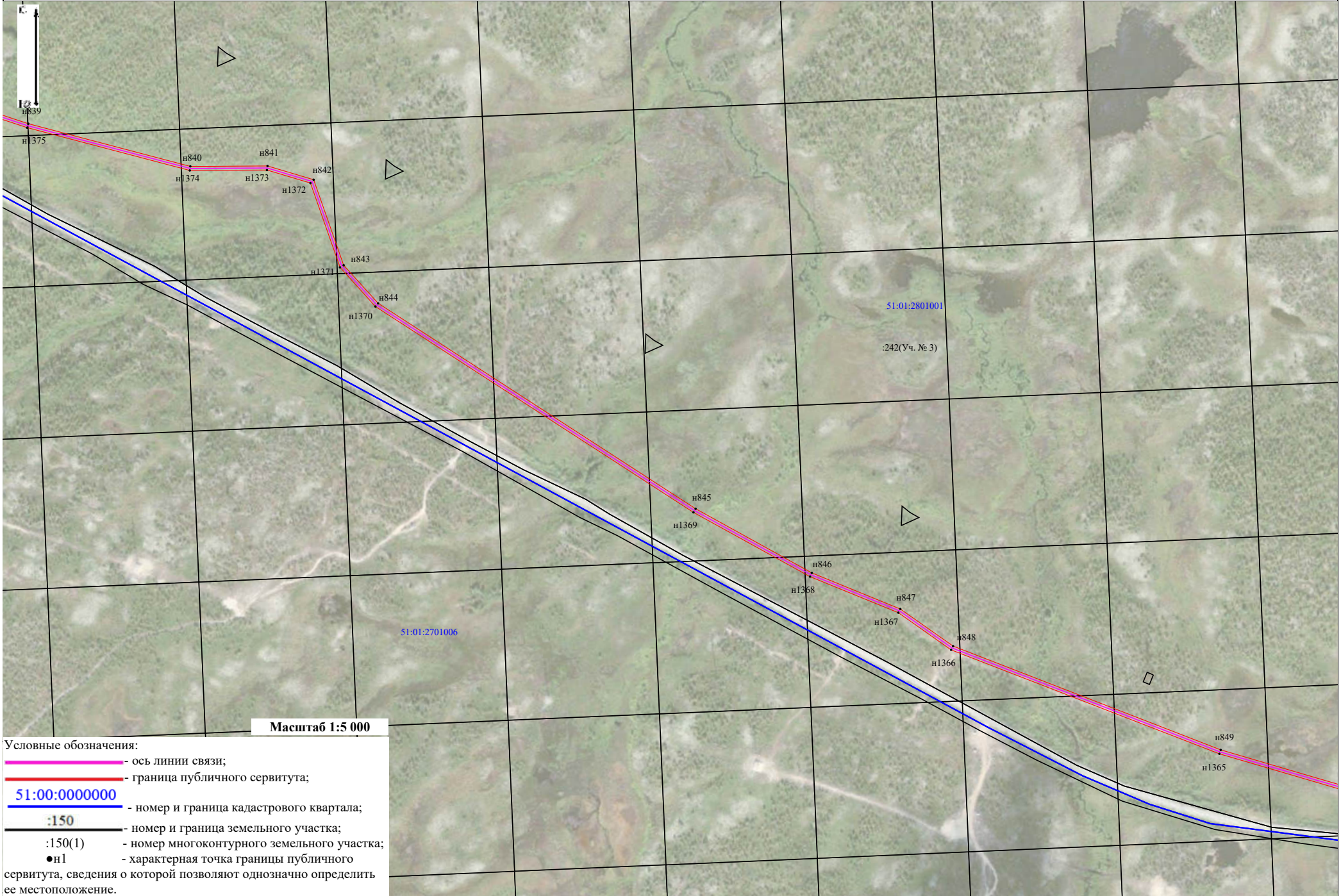

Масштаб 1:5 000

Условные обозначения:

- ось линии связи;
- граница публичного сервитута;
- 51:00:0000000 - номер и граница кадастрового квартала;
- :150 - номер и граница земельного участка;
- :150(1) - номер многоконтурного земельного участка;
- н1 - характерная точка границы публичного сервитута, сведения о которой позволяют однозначно определить ее местоположение.

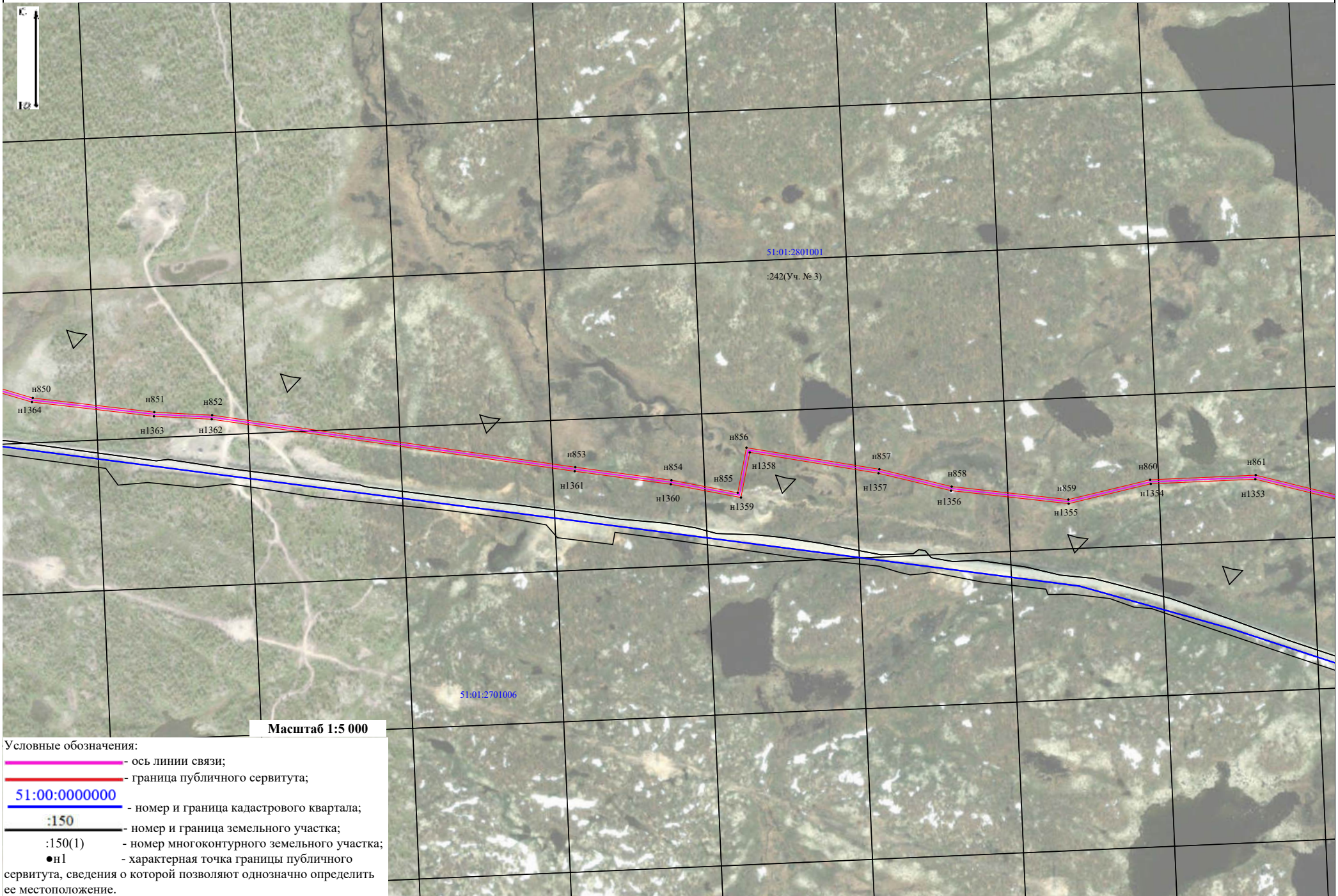

Масштаб 1:5 000

Условные обозначения:

- ось линии связи;
- граница публичного сервитута;
- 51:00:0000000 - номер и граница кадастрового квартала;
- :150 - номер и граница земельного участка;
- :150(1) - номер многоконтурного земельного участка;
- н1 - характерная точка границы публичного сервитута, сведения о которой позволяют однозначно определить ее местоположение.

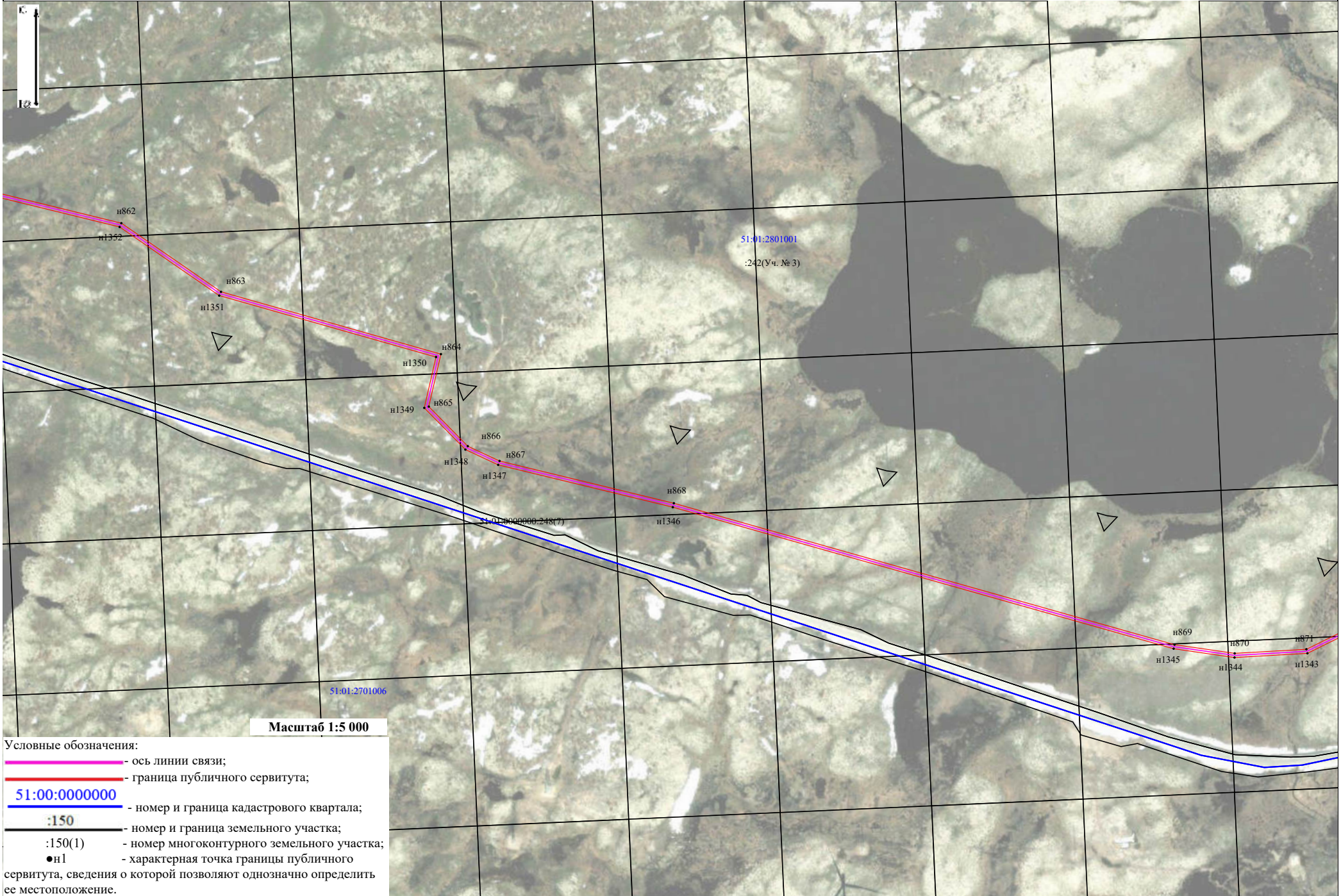

Масштаб 1:5 000

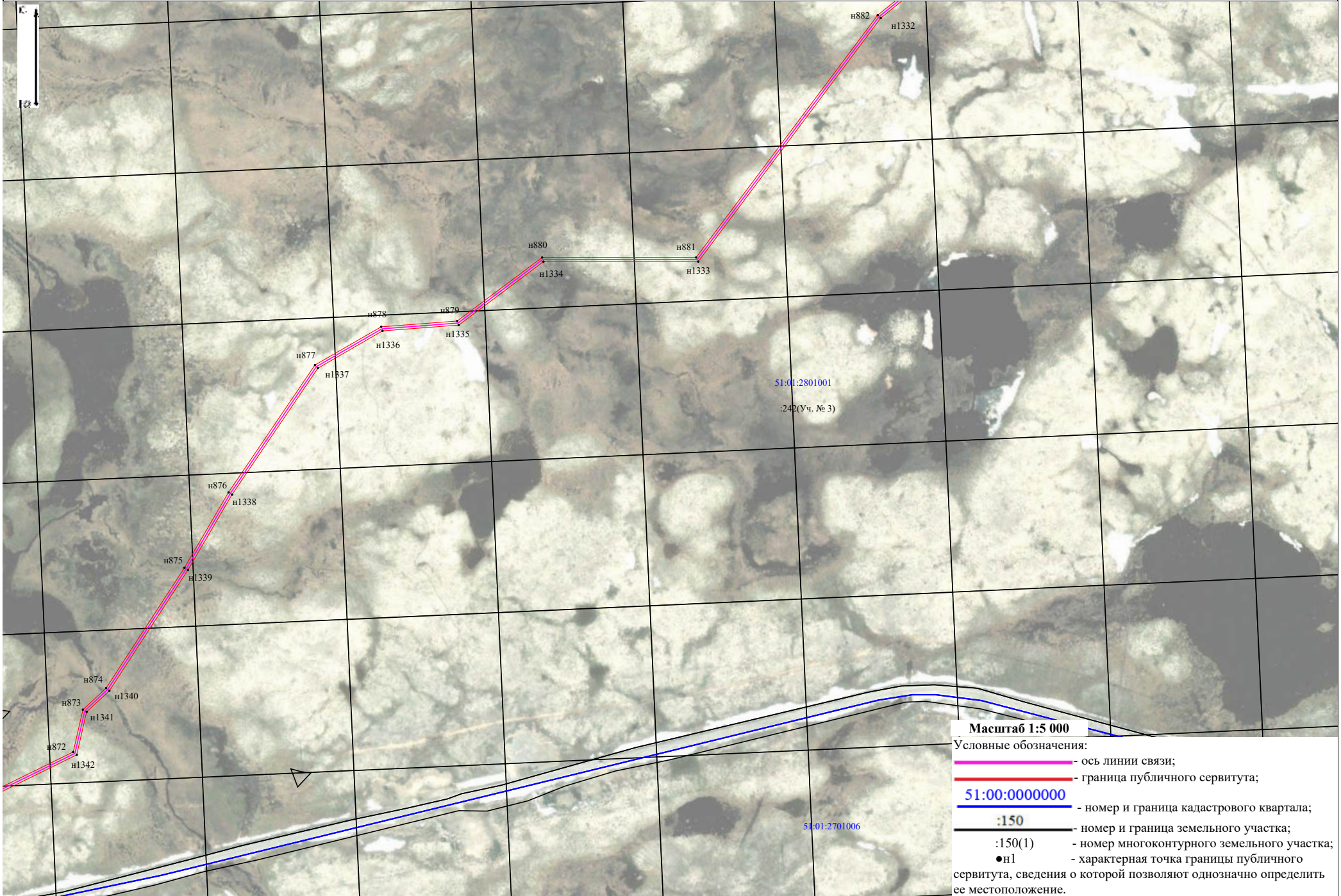

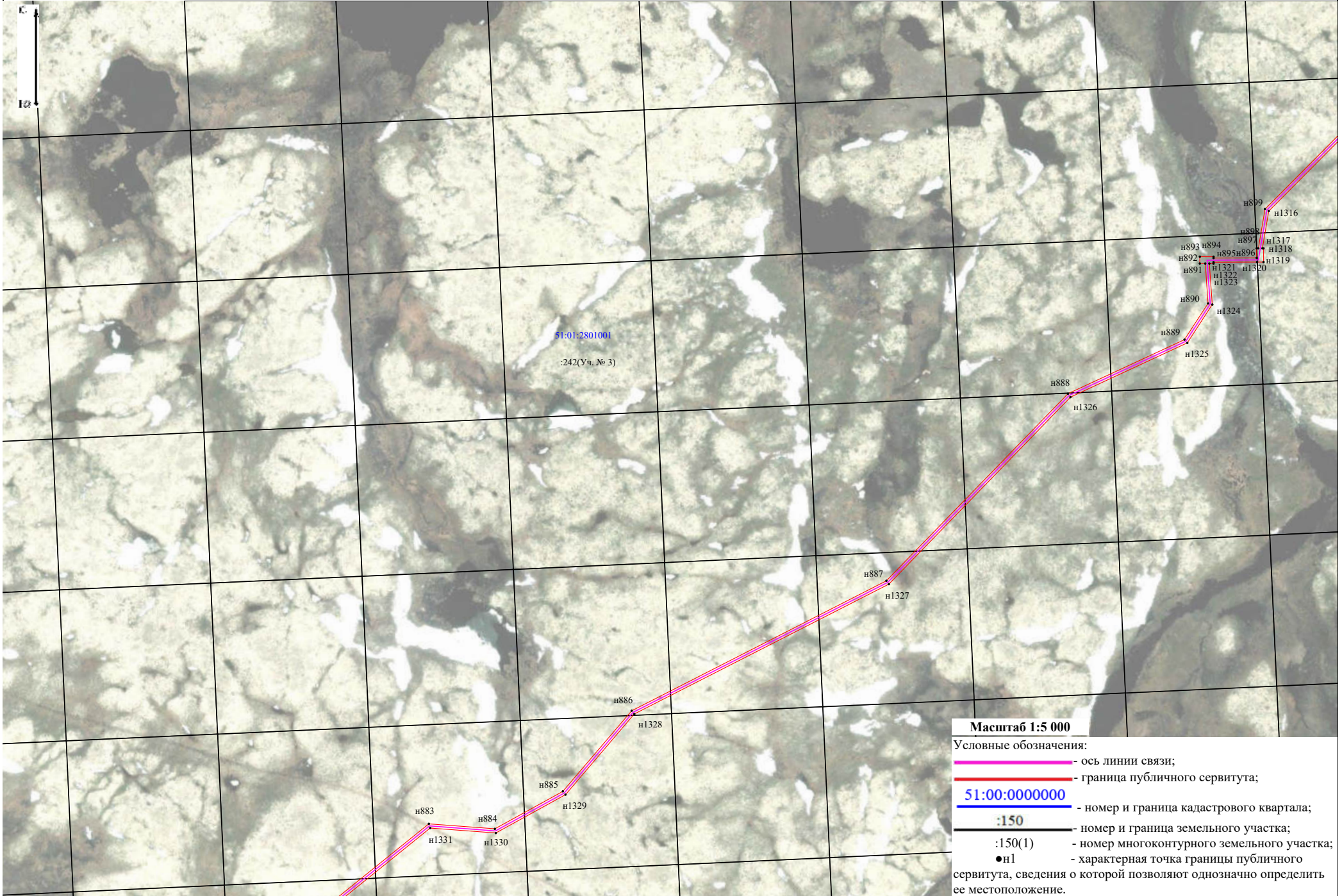

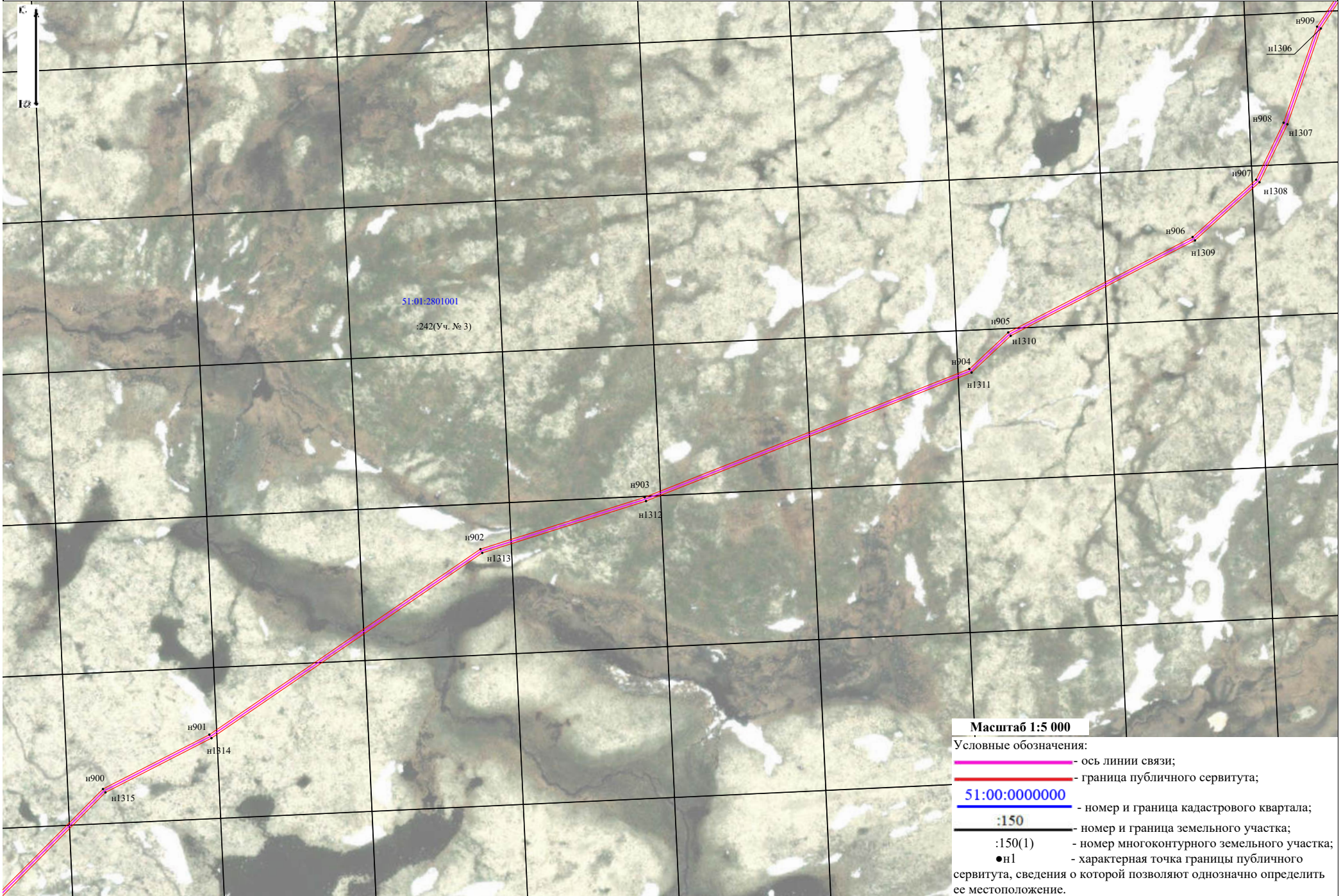



Масштаб 1:5 000



Условные обозначения:

-  - ось линии связи;
-  - граница публичного сервитута;
- 51:00:0000000 - номер и граница кадастрового квартала;
- :150 - номер и граница земельного участка;
- :150(1) - номер многоконтурного земельного участка;
- н1 - характерная точка границы публичного сервитута, сведения о которой позволяют однозначно определить ее местоположение.



Масштаб 1:5 000



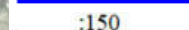
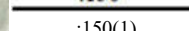
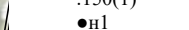



Условные обозначения:

-  - ось линии связи;
-  - граница публичного сервитута;
-  51:00:0000000 - номер и граница кадастрового квартала;
-  :150 - номер и граница земельного участка;
-  :150(1) - номер многоконтурного земельного участка;
-  ● н1 - характерная точка границы публичного сервитута, сведения о которой позволяют однозначно определить ее местоположение.



Масштаб 1:5 000

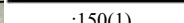

Условные обозначения:

-  - ось линии связи;
-  - граница публичного сервитута;
-  **51:00:0000000** - номер и граница кадастрового квартала;
-  **:150** - номер и граница земельного участка;
-  **:150(1)** - номер многоконтурного земельного участка;
-  **● n1** - характерная точка границы публичного сервитута, сведения о которой позволяют однозначно определить ее местоположение.



Масштаб 1:5 000

Условные обозначения:

-  - ось линии связи;
-  - граница публичного сервитута;
- 51:00:0000000 - номер и граница кадастрового квартала;
- :150 - номер и граница земельного участка;
- :150(1) - номер многоконтурного земельного участка;
- н1 - характерная точка границы публичного сервитута, сведения о которой позволяют однозначно определить ее местоположение.



Масштаб 1:5 000

Условные обозначения:

- ось линии связи;
- граница публичного сервитута;
- 51:00:0000000 - номер и граница кадастрового квартала;
- :150 - номер и граница земельного участка;
- :150(1) - номер многоконтурного земельного участка;
- н1 - характерная точка границы публичного сервитута, сведения о которой позволяют однозначно определить ее местоположение.





Масштаб 1:5 000
 Условные обозначения:
 - ось линии связи;
 - граница публичного сервитута;
 51:00:0000000 - номер и граница кадастрового квартала;
 :150 - номер и граница земельного участка;
 :150(1) - номер многоконтурного земельного участка;
 ●н1 - характерная точка границы публичного сервитута, сведения о которой позволяют однозначно определить ее местоположение.



Масштаб 1:5 000



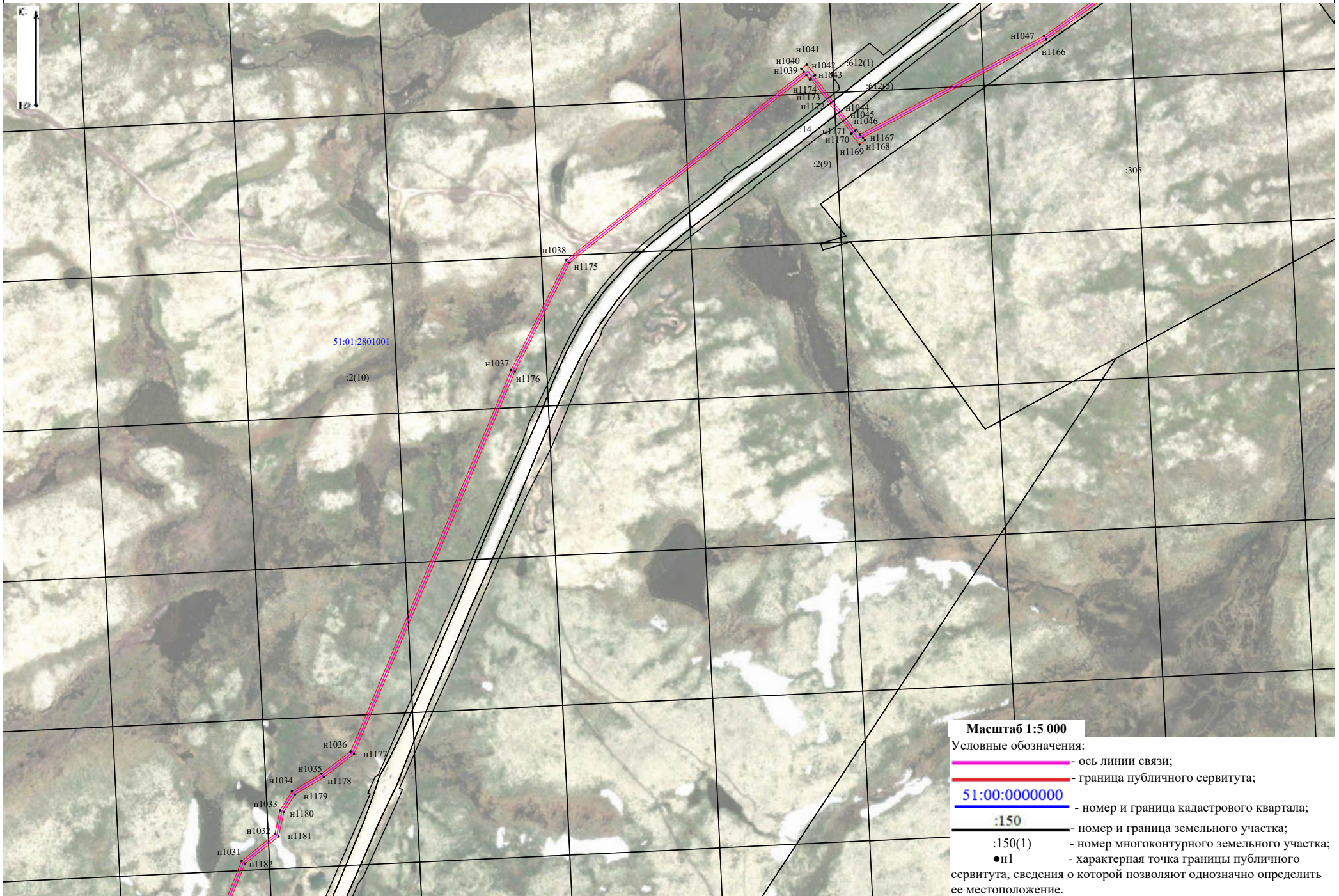

Условные обозначения:

- ось линии связи;
- граница публичного сервитута;
- 51:00:0000000 - номер и граница кадастрового квартала;
- :150 - номер и граница земельного участка;
- :150(1) - номер многоконтурного земельного участка;
- н1 - характерная точка границы публичного сервитута, сведения о которой позволяют однозначно определить ее местоположение.



Масштаб 1:5 000

Условные обозначения:

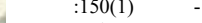
-  - ось линии связи;
-  - граница публичного сервитута;
-  **51:00:0000000** - номер и граница кадастрового квартала;
-  **:150** - номер и граница земельного участка;
-  **:150(1)** - номер многоконтурного земельного участка;
-  **●н1** - характерная точка границы публичного сервитута, сведения о которой позволяют однозначно определить ее местоположение.



Масштаб 1:5 000

- Условные обозначения:
- - ось линии связи;
 - - граница публичного сервитута;
 - 51:00:0000000 - номер и граница кадастрового квартала;
 - :150 - номер и граница земельного участка;
 - :150(1) - номер многоконтурного земельного участка;
 - н1 - характерная точка границы публичного сервитута, сведения о которой позволяют однозначно определить ее местоположение.

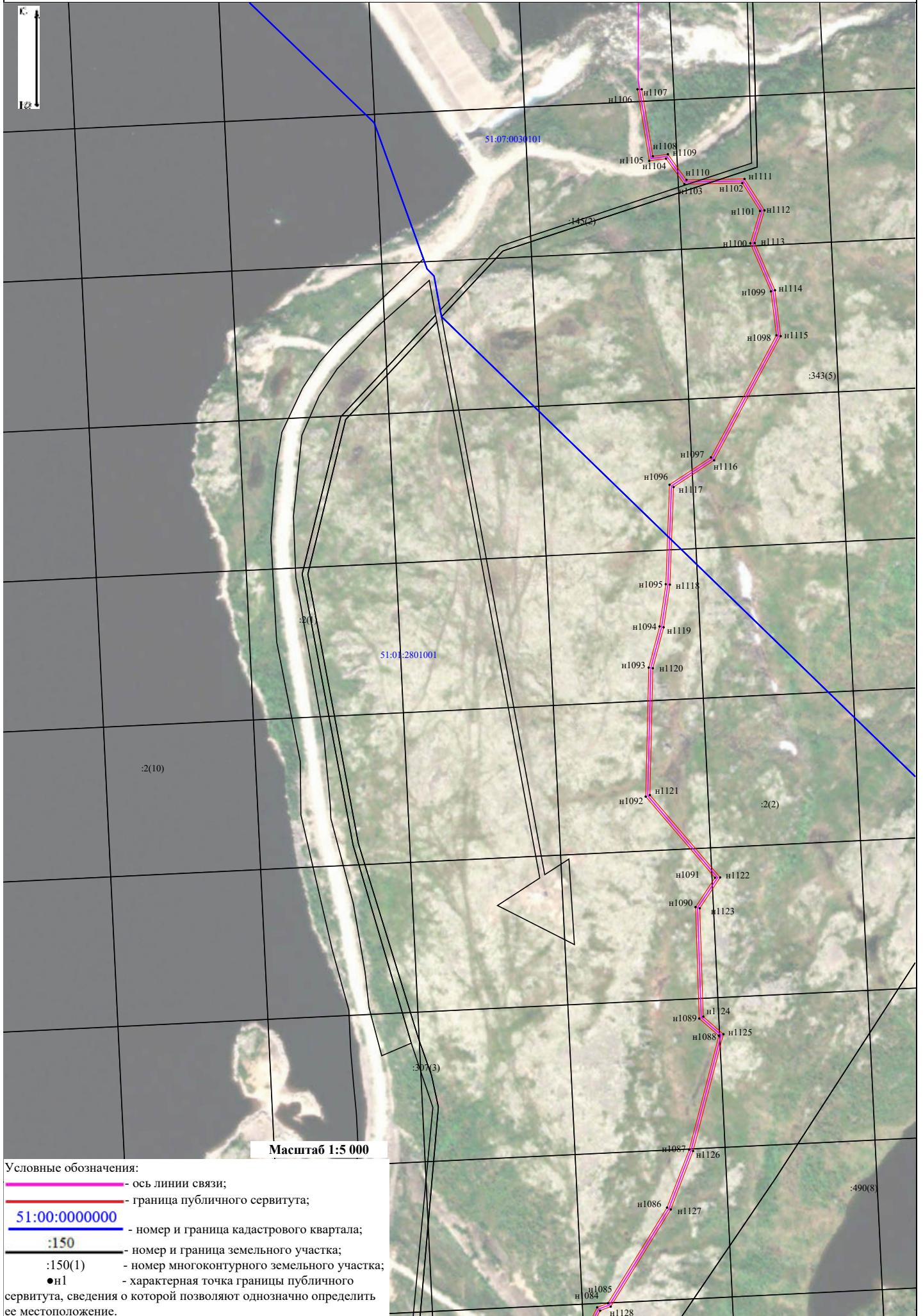

Масштаб 1:5 000





Условные обозначения:

- ось линии связи;
- граница публичного сервитута;
- 51:00:0000000 - номер и граница кадастрового квартала;
- :150 - номер и граница земельного участка;
- :150(1) - номер многоконтурного земельного участка;
- n1 - характерная точка границы публичного сервитута, сведения о которой позволяют однозначно определить ее местоположение.





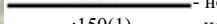

Масштаб 1:5 000

Условные обозначения:

-  - ось линии связи;
-  - граница публичного сервитута;
-  **51:00:0000000** - номер и граница кадастрового квартала;
-  **:150** - номер и граница земельного участка;
-  **:150(1)** - номер многоконтурного земельного участка;
-  **●н1** - характерная точка границы публичного сервитута, сведения о которой позволяют однозначно определить ее местоположение.

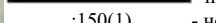
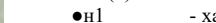

Масштаб 1:5 000

- Условные обозначения:
-  - ось линии связи;
 -  - граница публичного сервитута;
 -  **51:00:0000000** - номер и граница кадастрового квартала;
 -  **:150** - номер и граница земельного участка;
 -  **:150(1)** - номер многоконтурного земельного участка;
 -  **●н1** - характерная точка границы публичного сервитута, сведения о которой позволяют однозначно определить ее местоположение.



Масштаб 1:5 000

Условные обозначения:

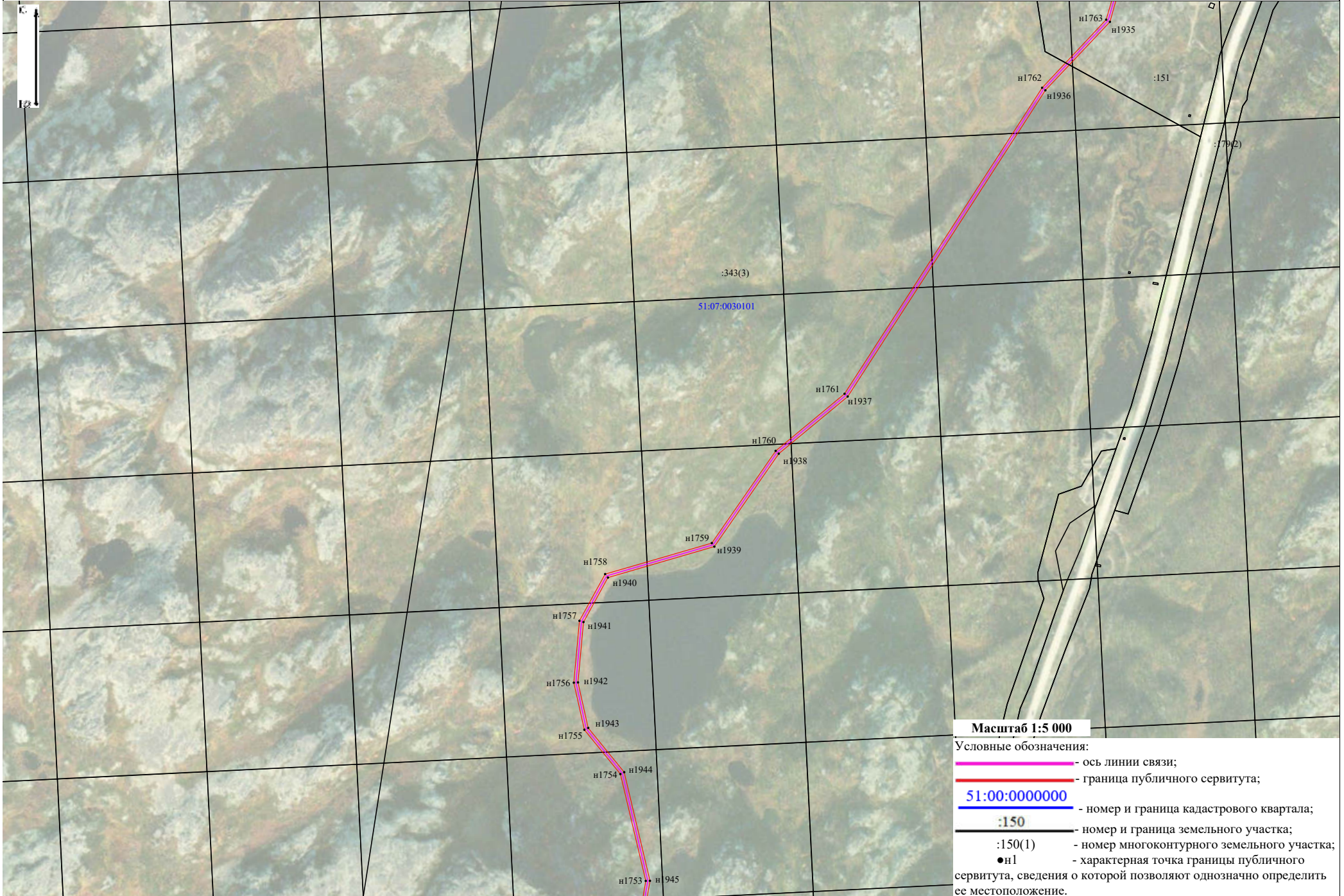

- ось линии связи;
- граница публичного сервитута;
- 51:00:000000 - номер и граница кадастрового квартала;
- :150 - номер и граница земельного участка;
- :150(1) - номер многоконтурного земельного участка;
- н1 - характерная точка границы публичного сервитута, сведения о которой позволяют однозначно определить ее местоположение.

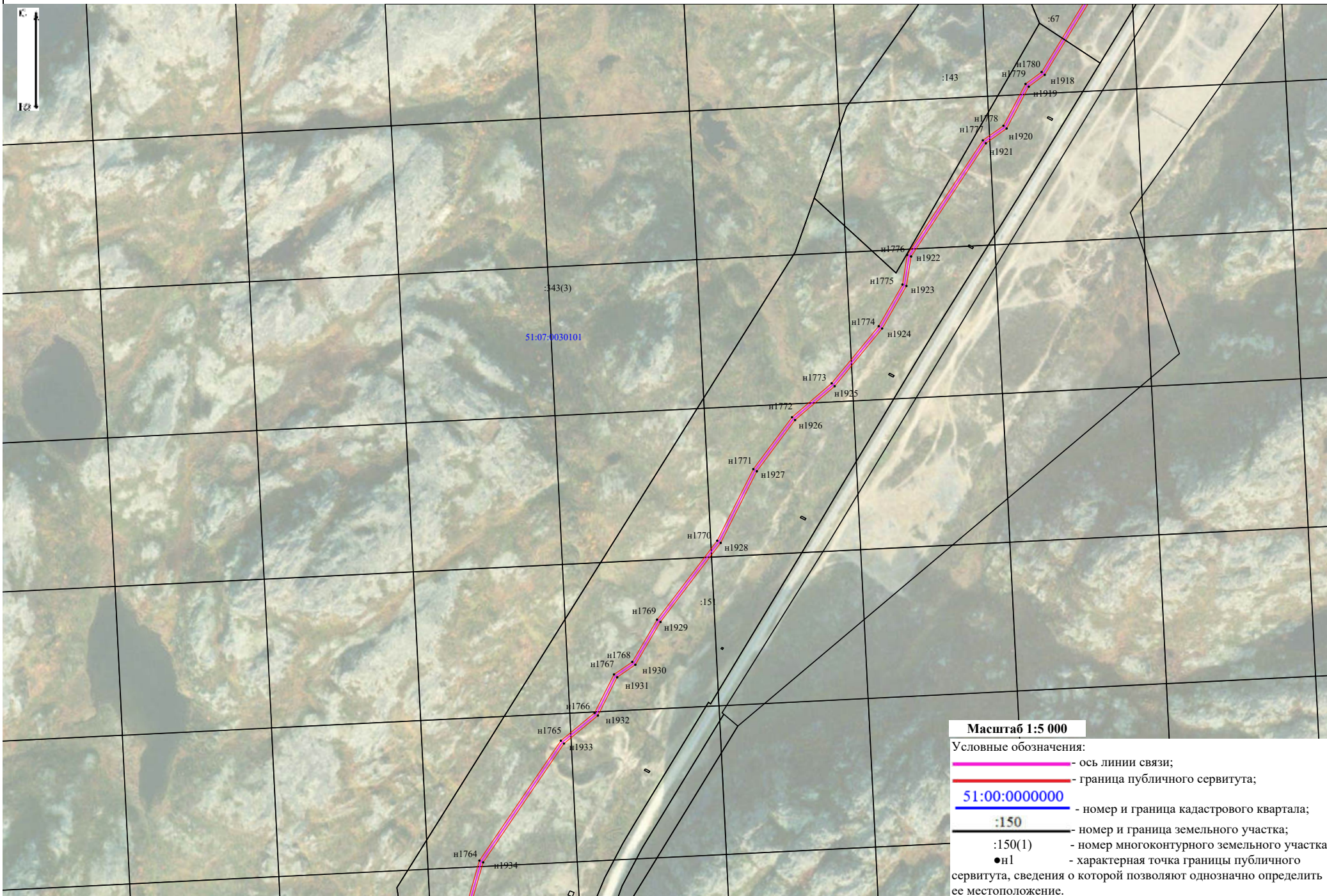







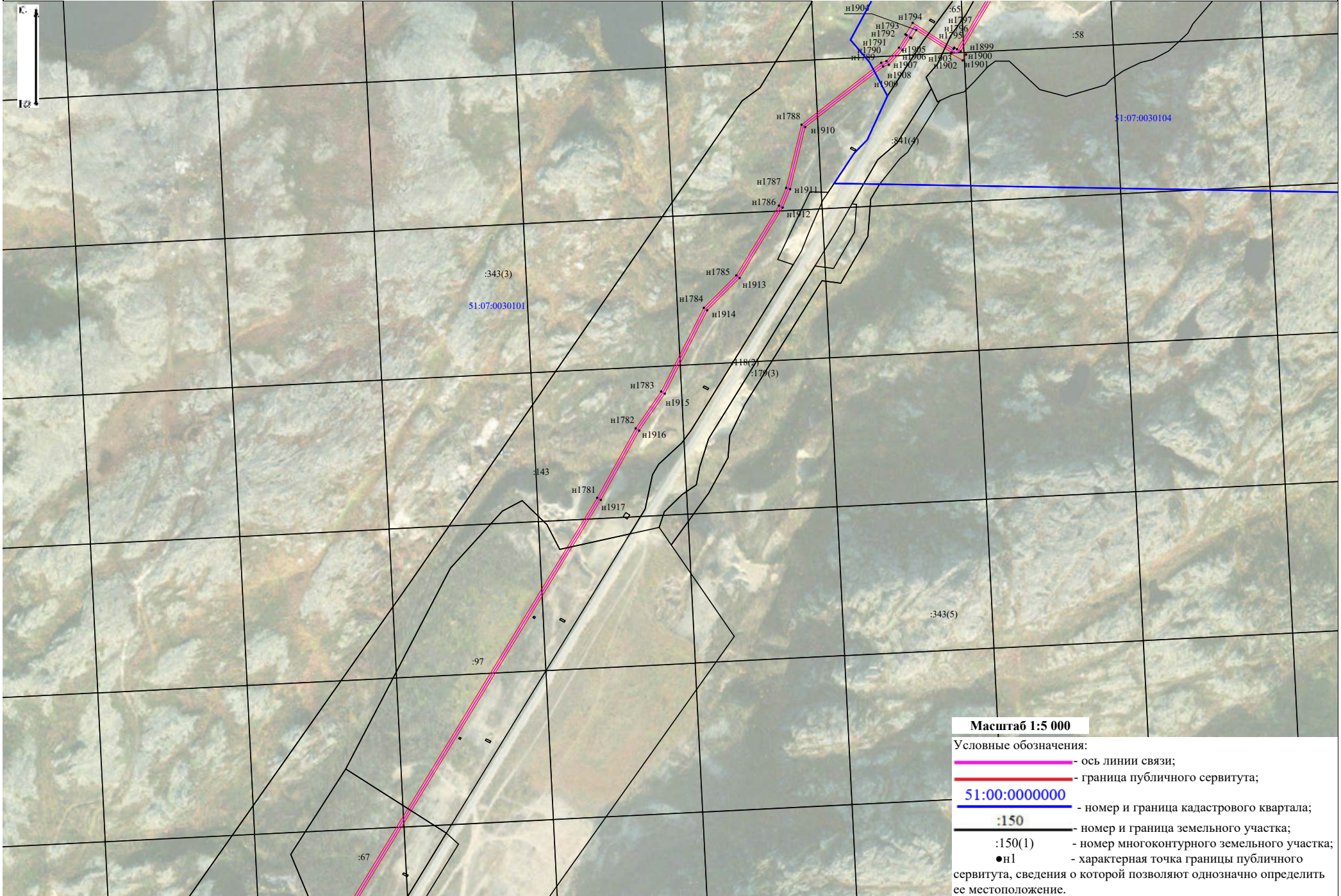

Масштаб 1:5 000

Условные обозначения:

-  - ось линии связи;
-  - граница публичного сервитута;
- 51:00:0000000 - номер и граница кадастрового квартала;
- :150 - номер и граница земельного участка;
- :150(1) - номер многоконтурного земельного участка;
- н1 - характерная точка границы публичного сервитута, сведения о которой позволяют однозначно определить ее местоположение.

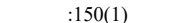

Масштаб 1:5 000

- Условные обозначения:
-  - ось линии связи;
 -  - граница публичного сервитута;
 -  **51:00:000000** - номер и граница кадастрового квартала;
 -  **:150** - номер и граница земельного участка;
 -  **:150(1)** - номер многоконтурного земельного участка;
 -  **●n1** - характерная точка границы публичного сервитута, сведения о которой позволяют однозначно определить ее местоположение.



Масштаб 1:5 000

Условные обозначения:

- ось линии связи;
- граница публичного сервитута;
- 51:00:0000000 - номер и граница кадастрового квартала;
- :150 - номер и граница земельного участка;
- :150(1) - номер многоконтурного земельного участка;
- н1 - характерная точка границы публичного сервитута, сведения о которой позволяют однозначно определить ее местоположение.



ТЕКСТОВОЕ ОПИСАНИЕ
местоположения границ населенных пунктов, территориальных зон

Прохождение границы		Описание прохождения границы
от точки	до точки	
1	2	3
Контур 1		
н1	н1	-
Контур 2		
н560	н560	-
Контур 3		
н566	н566	-
Контур 4		
н573	н573	-
Контур 5		
н1642	н1642	-

Ходатайство об установлении публичного сервитута	
1	Министерство цифрового развития, связи и массовых коммуникаций Российской Федерации (наименование органа, принимающего решение об установлении публичного сервитута)
2	Сведения о лице, представившем ходатайство об установлении публичного сервитута (далее - заявитель):
2.1	Полное наименование Федеральное государственное казенное учреждение «Войсковая часть 71330»
2.2	Сокращенное наименование ФГКУ «В/ч 71330»
2.3	Организационно-правовая форма Федеральное государственное казенное учреждение
2.4	Почтовый адрес (индекс, субъект Российской Федерации, населенный пункт, улица, дом) 127051, г. Москва, Войсковая часть 71330
2.5	Адрес электронной почты K2807@cfo.rsnet.ru
2.6	ОГРН 1037702029903
2.7	ИНН 7702049056
3	Сведения о представителе заявителя:
3.1	Фамилия Иванов
	Имя Дмитрий
	Отчество (при наличии) Владимирович
3.2	Адрес электронной почты K2807@cfo.rsnet.ru
3.3	Телефон 8(495)929-64-13
3.4	Наименование и реквизиты документа, подтверждающего полномочия представителя заявителя Устав ФГКУ «В/ч 71330»
4	Прошу установить публичный сервитут в отношении земельных участков в целях размещения линии связи – линейного объекта федерального значения «Волоконно-оптическая линия связи «Териберка-Мурманск» (ВОЛС Т-М)» в соответствии со статьей 39.37 Земельного кодекса Российской Федерации.
5	Испрашиваемый срок публичного сервитута - 10 лет
6	Срок, в течение которого в соответствии с расчетом заявителя использование

	<p>земельного участка (его части) и (или) расположенного на нем объекта недвижимости в соответствии с их разрешенным использованием будет в соответствии с подпунктом 4 пункта 1 статьи 39.41 Земельного кодекса Российской Федерации невозможно или существенно затруднено (при возникновении таких обстоятельств) - 11 месяцев</p>	
7	<p>Обоснование необходимости установления публичного сервитута - Приказ Минстроя России от 09.12.2024 №845/пр «Об утверждении документации по планировке территории», предусматривающей размещение линейного объекта федерального значения: «Волоконно-оптическая линия связи «Териберка-Мурманск» (ВОЛС Т-М)» на территории Кольского района Мурманской области.</p>	
8	<p>Сведения о правообладателе инженерного сооружения, которое переносится в связи с изъятием земельного участка для государственных или муниципальных нужд в случае, если заявитель не является собственником указанного инженерного сооружения (в данном случае указываются сведения в объеме, предусмотренном пунктом 2 настоящей Формы) (заполняется в случае, если ходатайство об установлении публичного сервитута подается с целью установления сервитута в целях реконструкции инженерного сооружения, которое переносится в связи с изъятием такого земельного участка для государственных или муниципальных нужд)</p>	
9	<p>Кадастровые номера земельных участков (при их наличии), в отношении которых испрашивается публичный сервитут и границы которых внесены в Единый государственный реестр недвижимости</p>	<p>Земли кадастровых кварталов: 51:01:2601001, 51:01:2601002, 51:01:2701006, 51:01:2801001, 51:07:0030104, 51:07:0030101, 51:00:0000000, 51:01:0000000, 51:07:0000000</p> <p>51:01:0000000:12121, 51:01:0000000:248, 51:01:2601001:1, 51:01:2601001:12, 51:01:2601001:18, 51:01:2601001:19, 51:01:2601001:3, 51:01:2601001:9, 51:01:2601002:29, 51:00:0000000:10 (входящие в ЕЗ: 51:01:2601002:5, 51:01:2701006:28), 51:01:2701006:1033, 51:01:2701006:7, 51:01:2801001:14, 51:01:2801001:2, 51:01:0000000:218 (входящий в ЕЗ: 51:01:2801001:242), 51:01:2801001:306, 51:01:2801001:307, 51:01:2801001:487, 51:01:2801001:490, 51:01:2801001:492, 51:01:2801001:612, 51:01:2801001:8, 51:07:0000000:981, 51:07:0030101:118, 51:07:0030101:143, 51:07:0030101:145, 51:07:0030101:151, 51:07:0030101:179, 51:07:0030101:25, 51:07:0030101:343, 51:07:0030101:67, 51:07:0030101:97, 51:07:0030104:1192, 51:07:0030104:1326, 51:07:0030104:1367, 51:07:0030104:56, 51:07:0030104:58, 51:07:0030104:65, 51:07:0030104:841, 51:07:0030104:1386</p>

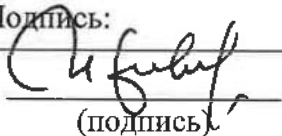
51:07:0030104:908, 51:07:0030104:92,
51:01:2601001:789, 51:01:2601001:814,
51:01:2601001:835

10	Право, на котором инженерное сооружение принадлежит заявителю (если подано ходатайство об установлении публичного сервитута в целях реконструкции или эксплуатации инженерного сооружения) —	
11	Сведения о способах представления результатов рассмотрения ходатайства: в виде электронного документа, который направляется уполномоченным органом заявителю посредством электронной почты	<u>Нет</u> (да/нет)
	в виде бумажного документа, который заявитель получает непосредственно при личном обращении или посредством почтового отправления	<u>Да</u> (да/нет)
12	Документы, прилагаемые к ходатайству: Схема расположения публичного сервитута; Сведения о границах публичного сервитута, включающие графическое описание местоположения границ публичного сервитута и перечень координат характерных точек этих границ в системе координат, установленной для ведения Единого государственного реестра недвижимости, в форме электронного документа; Копия Приказа Минстроя России от 09.12.2024 №845/пр; Копия Устава ФГКУ «В/ч 71330».	
13	Подтверждаю согласие на обработку персональных данных (сбор, систематизацию, накопление, хранение, уточнение (обновление, изменение), использование, распространение (в том числе передачу), обезличивание, блокирование, уничтожение персональных данных, а также иных действий, необходимых для обработки персональных данных в соответствии с законодательством Российской Федерации), в том числе в автоматизированном режиме	
14	Подтверждаю, что сведения, указанные в настоящем ходатайстве, на дату представления ходатайства достоверны; документы (копии документов) и содержащиеся в них сведения соответствуют требованиям, установленным статьей 39.41 Земельного кодекса Российской Федерации	
15	Подпись:  (подпись)	Дата:  "___" января 2025 г.
	<u>Д.В. Иванов</u> (инициалы, фамилия)	